

제233회 구의회 임시회

2021. 10. 15. ~ 10. 27.



국 별

2021년 주요업무 보고



보 건 소

보고 순서

I . 일반 현황	...	1
II . 주요업무 추진실적	...	4
III . 2022년 주요업무 추진계획	...	29
IV . 신규·중점 추진사업	...	65

I . 일반현황

1 조 직

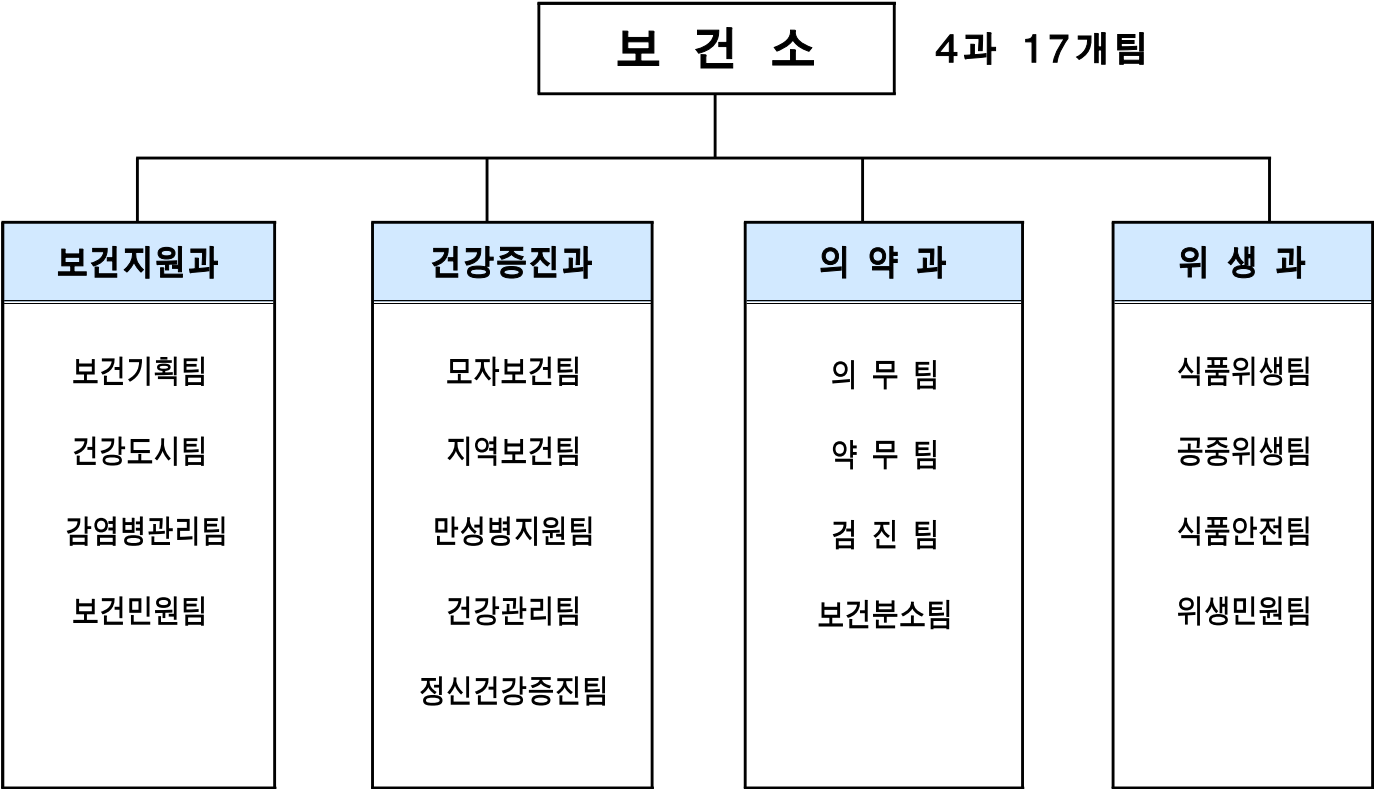

2 인 력

구 분	계	일 반 직						관리운영직				별정직 · 임기제		
		4급	5급	6급	7급	8급	9급	6급	7급	8급	9급	5급	7급	9급
정 원	116	1	4	18	36	36	10	-	-	-	-	9	1	1
현 원	107	1	4	28	20	27	18	-	-	-	-	8	0	1
과부족	△9	-	-	10	△16	△9	8	-	-	-	-	△1	△1	-

3 주요시설 및 장비

구분	명칭	현황	비고
시설	보건소	■ 대지 7,622㎡, ■ 건물 3,398㎡	1994. 9. 1 준공
	기억키움센터	그린&케어센터 3,4,6층	가톨릭대학교 여의도성모병원 위탁
	정신건강복지센터	보건소 4층	건강증진과 정신건강증진팀
	대사증후군센터	보건소 2층	건강증진과 건강관리팀
	고혈압당뇨등록관리상담실	보건소 2층	건강증진과 건강관리팀
	힐링캠프상담실	보건소5층	건강증진과 정신건강증진팀
	보건분소	디지털로 441(대림동)	의약과 보건분소팀
차량	아반떼	보건지원과 부서공용	2012년식
	포터	감염병관리팀 방역업무	2008년식
	스타렉스	일반구급차(부서공용)	2010년식
	스타렉스	건강도시팀 업무용	2019년식
	스타렉스	특수구급차	2015년식
	쏘울	지역보건팀(방문보건차량)	2018년식
	모닝	지역보건팀(방문보건차량)	2015년식
	스타렉스	건강증진과 부서공용	2006년식
	아이오닉	건강관리팀(대사증후군 출장검진용)	2018년식
	아이오닉	정신건강증진팀(정신건강사업용)	2018년식
	쏘울	모자보건팀(서울아기 방문간호 차량)	2018년식
	볼트	식품안전팀 업무용	2018년식
	아이오닉	식품위생팀 업무용	2019년식
	장비	방역장비	<ul style="list-style-type: none"> ■ 연무장치 4(차량용 1, 휴대용 3) ■ 분무장치 20(차량용 1, 휴대용 19) ■ 초미립자 살포기 3(휴대용)
의료장비		84종 105대	해당진료실
위생점검주요장비 (3종34대)		갤럭시노트 9대, 손씻기 뷰박스 18대, ATP측정기 7대	위생과

4

예산 현황

(단위: 천원)

부서명	예산액	집행액		집행률(%) (9.30.기준)
		9.30.기준	12.31.까지	
계	34,516,290	23,336,344	32,622,792	68
보건지원과	16,567,556	10,962,852	14,920,800	66
건강증진과	16,109,407	11,229,242	16,109,407	79
의약과	1,103,742	448,094	857,000	41
위생과	735,585	696,156	735,585	95

Ⅱ . 주요업무 추진실적

연번	사 업 명	쪽
①	건강백세 가이드 보건의료 홍보서비스 제공	5
②	흡연을 감소를 위한 지역중심 금연지원 사업	6
③	신종 감염병 발생 차단을 위한 대응 추진	8
④	감염병 발생 예방을 위한 친환경 방역	10
⑤	건강한 미래를 위한 모성·영유아 건강관리	12
⑥	어르신 뇌 건강 지킴이 『기억키움센터 운영』	13
⑦	만성병지원으로 구민의 건강관리	14
⑧	정신건강복지센터 운영	15
⑨	의료기관 관리	16
⑩	약업소 및 마약류 취급업소 관리	19
⑪	의료용 방사선 안전관리 사업	21
⑫	구강건강 증진사업	23
⑬	식중독 제로 영등포 프로젝트	24
⑭	식품접객업소 위생수준 개선	25
⑮	공중위생업소 위생수준 향상	27
⑯	식품안전 관리체계 구축	28

보건의료사업관련 정보의 확대, 전달체계 개발, 보유정보 업데이트 등으로
 구민이 보다 쉽고 편하게 보건의료사업 정보를 접할 수 있도록 추진

□ 사업개요

- 추진기간: 1. ~ 12월
- 추진내용
 - 보건의료관련 정보 전달방법 및 정보내용 다양화 추진
 - 구청, 보건소, 동주민센터, 경로당, 복지시설 등 구와 관련 있는 시설에
 홍보물 비치로 정보 전달체계 확대 및 시기에 맞는 정보제공 추진

□ 주요 추진실적

- 보건의료사업 홍보를 위한 인쇄물 제작 배포

구 분	내 용	목 표	실 적	추진율(%)	비 고
보건소 소식지	- 타블로이드식 4면 · 테마별 시책, 질환정보, 건강 생활정보, 보건사업안내 등	20,000부 (5,000부/4회)	2회 / 10,000부	50	12월 완료예정
제7기 지역보건 의료계획 책자	지역보건의료계획 2021년 시행계획	50부	50부	100	
보 건 소 업무안내 책자	보건소 부서별, 업무별 이용 체계적 안내	1,500부	코로나19 대응 인쇄물 제작	75	11월 완료예정
진료서비스 안내 리플릿	보건소 진료 및 이용가능 서비스에 대한 안내	3,750부 -국문 1,500부 -중문 1,500부 -점자 750부			
보건소 프로그램 등 홍보용포스터 제작	보건소 프로그램 안내를 위한 포스터 제작 배포	4,000부			

□ 향후계획

- 보건소 소식지 등 보건의료 홍보물 제작
 - 보건소 업무 재개 시 보건소 업무안내책자, 진료서비스 안내 리플릿 등 발행
- 보건의료 홍보사항을 경로당, 어린이집 등 건강취약계층, 공공시설에 제공

□ 예산현황

(단위: 천원)

예 산 액	집 행 액	집행률(%)
14,470(구비)	10,853(구비)	75

흡연을 예방하고 흡연자의 금연을 촉진하며, 비흡연자를 보호하기 위한 간접흡연 없는 환경(Smoke-free)을 조성함으로써 흡연을 감소에 기여하고자 함.

□ 사업개요

- 기 간: 2021. 1월 ~ 12월
- 내 용: 지역사회 금연 환경조성사업 추진
 - 흡연자 대상 금연클리닉 운영 및 금연교육
 - 흡연예방교육 및 금연홍보
 - 간접흡연 피해 방지를 위한 금연환경 조성 확대 및 금연구역 흡연단속

□ 주요 추진실적

- 흡연을 감소를 위한 금연지원서비스 제공

사 업 명	내 용	목표	실적	추진율(%)	비고
금연클리닉 운영	- 대상: 금연을 희망하는 지역주민 - 내용 · 내원 의뢰검사, 금연클리닉 등록 및 상담(대면 및 비대면) · 행동요법교육 및 금연보조제 배부 · 금연성공자 기념품 제공(3개월, 6개월) 및 대상자 추후 관리	700명	641명	91	

- 간접흡연피해 근절을 위한 금연환경 조성

사 업 명	내 용	목표	실적	추진율(%)	비고
금연문화 정착을 위한 지도단속 강화 및 계도	- 단속전담반 운영: 9개조(2인 1조) - 지역 및 시간 집중 단속: 신규 금연구역 및 민원다발지역 동시간 단속	7,000건	6,178건	88	
간접흡연 피해방지를 위한 신규 금연구역 지정	- 대상: 공동주택, 주유소 및 LPG충전소 부근, 유동인구가 많은 민원다발지역 - 내용: 공동주택 금연구역 신청을 위한 안내 및 지정, 주유소 및 LPG충전소 시설의 경계선으로부터 10m 이내의 구역 등	25개소	25개소	100	
흡연부스설치를 통한 보행 중 간접흡연 피해방지	- 대상: 금연구역으로 지정된 곳 중 민원다발지역 - 내용: 길거리 보행 중 흡연으로 인한 간접흡연 피해방지를 위해 민원다발 지역 및 공개공지 등의 공간확보를 위한 현장조사	3개소	3개소	100	

○ 흡연 및 음주예방교육 강화

사 업 명	내 용	목표	실적	추진율(%)	비고
관내 어린이집, 유치원, 초·중·고등학교 대상 흡연음주예방교육	<ul style="list-style-type: none"> - 기간: 3 ~ 12월 - 장소 및 대상: 관내 어린이집, 유치원, 초·중·고등학교 - 내용: 담배의 유해성 및 흡연의 폐해에 대한 맞춤형 교육, 미디어 활용 예방교육 (비대면으로 진행) 	20개소	모집중	-	12월 완료예정

향후계획

- 흡연음주 예방교육 실시: 10월~12월

예산현황

(단위: 천원)

예 산 액	집 행 액	집행률(%)
498,359 (국 170,000, 시 51,000, 구비 277,359)	303,266 (국 103,011 시 30,903 구비 169,352)	60

코로나19 등 신종감염병 발생 장기화에 대비하여 지역사회 전파 확산 예방을 위한 신속한 역학조사 및 방역 조치 등 빈틈없는 방역체계를 구축·운영하여 국민 안전과 생명보호에 만전을 기하고자 함

□ 사업개요

- 기 간: 연중
- 대 상: 신종 감염병 의심환자 및 확진자, 일반국민 등
- 내 용
 - 감염병 대책본부상황실 및 환자 조기발견을 위한 선별진료 상시 운영
 - 확진자 발생 시 신속한 역학조사 및 접촉자 분류
 - 시민안전을 위한 신속한 방역 조치

□ 주요 추진실적

사 업 명	내 용	목표	실적	추진율(%)																
감염병 대응 감시체계 운영	- 내용: 검역감염병 또는 해외유입감염병 의심환자 발생시 1시간 이내 출동 및 격리병원 이송 · 근무조: 1개조 3명 편성(행정요원 1, 간호사 1, 운전원 1) - 추적대상감염병 · 조사대상: 검역대상 감염병 7종, 설사증상자 ▷ 검역대상 감염병: 7종 79개국 <table border="1" style="margin: 5px 0;"> <thead> <tr> <th>구 분</th> <th>국 가</th> </tr> </thead> <tbody> <tr> <td>콜레라(13)</td> <td>인도, 예멘, 방글라데시, 아프리카(10)</td> </tr> <tr> <td>황 열(42)</td> <td>아프리카(29), 아메리카(13)</td> </tr> <tr> <td>AI(1)</td> <td>중국</td> </tr> <tr> <td>폴리오(9)</td> <td>파키스탄, 아프가니스탄, 아프리카(7)</td> </tr> <tr> <td>중동호흡기증후군(메르스)(11)</td> <td>사우디아라비아, 오만, 쿠웨이트, 아랍에미리트, 예멘, 카타르, 바레인, 요르단, 이란, 이라크, 레바논</td> </tr> <tr> <td>페스트(1)</td> <td>콩고민주공화국</td> </tr> <tr> <td>에볼라바이러스(2)</td> <td>콩고민주공화국, 기니</td> </tr> </tbody> </table>	구 분	국 가	콜레라(13)	인도, 예멘, 방글라데시, 아프리카(10)	황 열(42)	아프리카(29), 아메리카(13)	AI(1)	중국	폴리오(9)	파키스탄, 아프가니스탄, 아프리카(7)	중동호흡기증후군(메르스)(11)	사우디아라비아, 오만, 쿠웨이트, 아랍에미리트, 예멘, 카타르, 바레인, 요르단, 이란, 이라크, 레바논	페스트(1)	콩고민주공화국	에볼라바이러스(2)	콩고민주공화국, 기니	연중	비상근무 체계 가동 (집단환자 미발생)	100
	구 분	국 가																		
콜레라(13)	인도, 예멘, 방글라데시, 아프리카(10)																			
황 열(42)	아프리카(29), 아메리카(13)																			
AI(1)	중국																			
폴리오(9)	파키스탄, 아프가니스탄, 아프리카(7)																			
중동호흡기증후군(메르스)(11)	사우디아라비아, 오만, 쿠웨이트, 아랍에미리트, 예멘, 카타르, 바레인, 요르단, 이란, 이라크, 레바논																			
페스트(1)	콩고민주공화국																			
에볼라바이러스(2)	콩고민주공화국, 기니																			
	- 방 법: 질병보건통합관리시스템을 통해 통보 된 대상자 증상발현 유무 확인, 전산보고 - 추진실적 : 해외지역 입국자 추적대상 미발생	153일 (하절기 5~9월)	비상 방역근무 152일 (환자 미발생)	100																

사 업 명	내 용	목표	실적	추진율(%)
감염병 발생 신속대응 역학조사반 상시운영	<ul style="list-style-type: none"> - 역학조사반 상시운영 · 대응인력보강: 3개반(분석반, 관내반, 관외반) 78명 - 주요업무 · 확진자 기초역학조사서 및 병원 선별표 작성 병상 배정 · 심층 역학조사 및 확진자 동선 파악시 신속한 현장조사 - 역학조사건수: 9,337건 (영등포3,827, 타75,510) 	상 황 발생시	역학조사 11,350건	100
감염병 역량강화 및 위기대응 훈련참여	<ul style="list-style-type: none"> - 보호복 착용의 훈련: 2회 실시 - 감염병 대응 실무자교육(FETP-F) 참석 (6~11월) - 감염병 역량강화사업 특성화 교육 참석 	4회	-실무자교육(FETP-F) 및 자체역학조사반 역량강화교육: 온라인 참여 중	50% (11월 추진완료)
코로나19 감염병 신속 대응	<ul style="list-style-type: none"> ■ 선별진료소 및 임시선별진료소 시설 운영 - 장소: 영등포구보건소 선별진료소(구청 광장), 여의선별(여의도공원),도림선별(배드민턴체육관) - 운영시간: 09:00 ~ 18:00 - 주요업무 · 의무검사 및 역학적 연관성이 있는 대상자 신속한 진단검사 실시로 확진율 높임 - 운영실적(20.1.20.~21.9.30.): 545,612건 검사 	상시	453,741건	100
	<ul style="list-style-type: none"> ■ 코로나19 대응 방역 소독 진행 - 주요업무: 확진자 등 발생 시 방역요원 투입 및 시설관리부서 통보 등 상황 관리 - 확진자 폐기물 수거 - 사망자 발생 시 사망자 동선 방역 (병원, 운구차, 화장터 등) - 2일이상 병상 미배정자 소독티슈 전달 	상황 발생시	7,012건 - 확진자 자택 3,168 - 확진자 동선 3,785 - 관내 의료기관 사망21 - 소독티슈 전달 38	100

향후계획

- 보건소 선별진료소 연중 운영
- 감염병 환자 발생시 신속한 역학조사 수행

예산현황

(단위: 천원)

예 산 액	집 행 액	집행률(%)
5,336,365 (국 51,240, 시 137,979 구비 5,147,146)	2,851,150 (국 22,977, 시 109,717 구비 2,718,456)	53

지구 온난화 등 환경변화로 인한 각종 감염병 발생 예방을 위해 방역 시스템을 활용하여 과학적인 관리와 교육 및 홍보를 통한 사계절 친환경 맞춤형 방역소독으로 건강한 지역사회 환경을 조성코자 함

□ 사업개요

- 기 간: 2021. 1. ~ 12월
- 대 상: 소독의무대상시설, 비 의무시설 및 취약지역 등
- 인 원: 20개반 76명 (구 방역단 2, 민간대행 2, 동 자율방역단 72)
- 내 용: 소독의무대상시설, 비 의무시설 및 취약시설 모기 유충구제 및 방역활동

□ 주요 추진실적

○ 모기방제시스템 운영

구 분	내 용	목 표	실 적	추진율(%)
디지털 모기자동계측기 운영	- 기간: 2021. 5 ~ 10월 - 대상: 총 25개소(공원, 주택밀집지역 등) - 내용: 지역별 모기 발생추이 감시 *1개소(살레시오청소년회관) 공사중으로 미운영	25개소	24개소	96
모기채집 유문등 운영	- 기간: 2021. 5 ~ 11월(주 1회, 매주 화) - 대상: 총 3개소(당산공원 외2) - 내용: 감염병 매개모기 감시	3개소	3개소	100
해충유인살충기 운영	- 기간: 2021. 5 ~ 10월 - 대상: 공원 및 하천변 53개소 273대 - 내용: 해충살충기로 유인·흡입 후 살충	273대	273대	100

○ 주민이 안전한 친환경 방역사업

구 분	내 용	목 표	실 적	추진율(%)
소독의무대상 시설 관리·운영	- 기간: 연 중 - 대상: 소독의무대상시설(1,684개소) - 내용: 모기 유충조사 및 소독안내	1,684개소	1,516개소	90
비 의무시설 관리·운영	- 기간: 연 중 - 대상: 비 의무시설(3,360개소) - 내용: 모기 유충조사 및 방제	3,360개소	2,142개소	65 (12월 완료예정)

○ 민·관 합동 해충 방제사업

구 분	내 용	목 표	실 적	추진율(%)
취 약 지 역 방 역 소 독	- 기간: '21. 5 ~ 10월 - 대상: 254개소(공가, 공원 등) - 내용: 동 자율방역단 취약지역 소독	864회	617회	72 (10월 완료예정)

향후계획

- 말라리아, 뎅기열, 지카바이러스감염증등 모기매개 감염병 위기상황 발생시 즉각적인 방역소독 및 감염병 예방활동 강화

소요예산

(단위: 천원, %)

예 산 액	집 행 액	집행률
301,664(구비)	277,704(구비)	92

가임기남녀 및 임산부의 산전·산후의 건강관리를 지원하여 건강한 임신과 출산을 장려함으로써 산모와 영유아의 건강증진에 기여하고자 함

□ 사업개요

- 사업기간: 연중
- 사업대상: 관내 임신·출산 여성, 예비부부 및 영유아
- 사업내용
 - 서울시 남녀임신준비지원: 가임기 남녀 건강검진, 영양제 제공, 고위험군 상담연계 등
 - 임산부 등록 및 건강상담: 임산부 건강검진, 기형아 검사, 철분제 및 엽산제 공급 등
 - 모자건강교실: 출산준비교실, 모유수유클리닉 등 비대면 운영
 - 서울아기건강첫걸음 사업: 산모·신생아 가정방문, 모유수유교육, 육아자조모임 운영 등
 - 산후조리원 자율점검 및 정기점검: 관내 산후조리원 시설·인력운영 점검 관리
 - 영유아 건강검진: 관내 만6세 이하 영유아 발달단계별 검진 및 건강정보 제공

□ 주요 추진실적

내 용	목 표	실 적	추진율(%)	비 고
서울시 남녀임신준비 지원	500명	423명	85	
임산부 등록 및 건강상담	2,400명	1,645명	68	12월 완료예정
모자건강교실 운영	21회	15회	71	11월 완료예정
서울아기 건강첫걸음 영유아 방문	700가구	444가구	63	12월 완료예정
산후조리원 분기별 정기점검	4회	3회	75	12월 완료예정

□ 향후계획

- 임산부 등록관리를 내소뿐 아니라 온라인 신청도 활성화하여 접근성 향상
- 모자건강교실 운영을 집합교육이 아닌 ZOOM을 통한 비대면 교육으로 시행

□ 예산현황

(단위: 천원)

예 산 액	집 행 액	집행률(%)
395,464 (국 40,425, 시 305,944, 구비 49,095)	292,228 (국 26,282 시 234,467 구비 31,479)	74

치매 예방, 조기진단 및 관리, 보건·복지 자원 연계 등 유기적인 「치매 통합관리서비스」 제공으로 치매 중증 악화 억제 및 치매가족 부담 경감하고자 함

□ 사업개요

- 사업기간: 연중
- 사업대상: 영등포구 거주 만 60세 이상인자
- 사업내용: 치매조기검진, 등록관리, 예방교육, 치료비지원, 인지프로그램 운영 등
- 추진방법: 영등포구기억키움센터 위탁운영
 - 위탁기관: 가톨릭대학교 여의도성모병원('18. 12. 1. ~'21. 11. 30.)
 - 추진인력: 총 20명, 센터장(전문의,1), 간호사(4), 사회복지사(5), 그 외(10)

□ 주요 추진실적

내 용		목 표	실 적	추진율(%)	비 고
조기검진사업	치매선별검사	5,500명	2,363명	43	12월완료예정
	치매진단검사(2단계)	500명	466명	93	
상담 및 등록관리 사업(신규등록 치매환자)		200명	211명	106	
치매치료비 및 원인확인검사비지원		2,800건	2,985건	107	
인지건강 프로그램 운영		2,500회	2,769회	111	

□ 향후계획

- 원거리, 거동불편자 등 대상 「찾아가는 기억키움 프로그램」 실시
 - 치매 센터 이용이 어려운 어르신 대상 운동·미술 프로그램 제공
 - 코로나19로 인해 비대면 프로그램 시행(인지키트 배부 및 유선으로 실시)
- 대면 및 비대면 인지건강 프로그램 병행 추진

□ 예산현황

(단위: 천원)

예산액	집행액	집행률(%)
1,416,920 (국 678,900, 시 369,010, 구비 369,010)	1,210,420 (국 581,002 시 314,709, 구비 314,709)	85

만성질환에 취약한 저소득층에게 의료비를 지원하고, 장애관련 재활 서비스를 제공하여 사회적·심리적으로 건강한 일상을 영위하는데 이바지하고자 함.

□ 사업개요

- 사업기간: 연중
- 사업대상: 희귀난치질환자, 장애인, 의료급여수급권자 등 취약계층 주민
- 사업내용
 - 지역사회중심재활사업: 장애인 방문재활서비스, 장애 예방교육, 재활 프로그램 등
 - 국가 암검진 사업: 의료수급권자, 차상위, 건강보험하위 50% 암검진 비용 지원
 - 검진항목: 6대암(위암, 간암, 대장암, 유방암, 자궁경부암, 폐암)
 - 암환자 의료비 지원 사업: 국가암검진사업 통해 발견된 암환자 의료비 지원
 - 소아암 환자(18세미만): 백혈병 3,000만원, 백혈병 외 2,000만원까지
 - 건강보험 가입자(6대암): 급여 본인부담금 200만원까지
 - 의료급여 수급자: 급여, 비급여 구분 없이 300만원까지
 - 희귀질환자 의료비지원사업: 희귀질환자 1,110개 질환 요양급여, 간병비 등 지급

□ 주요 추진실적

내 용	목 표	실 적	진 도(%)	비 고
지역사회중심재활사업(장애인 등록관리)	720명	766명	106	
국가 암검진 사업	40,000건	45,055건	113	
암환자 의료비 지원 사업	270건	308건	114	
희귀질환자 의료비지원 사업	5,000건	3,783건	76	12월 완료예정
방문 재활 서비스	1,000건	922건	92	
지역사회 재활협의체 운영	4회	4회	100	

□ 향후계획

- 대상자별 1:1 상담으로 국가 암검진, 희귀질환 의료비지원사업 홍보
- 4분기 중 장애인 인식 개선 전화교육 및 관련자료 배포

□ 예산현황

(단위: 천원)

예 산 액	집 행 액	집행률(%)
1,213,139 (국 364,957, 시 466,464, 구비 381,718)	1,099,752 (국 332,097, 시 414,502, 구비 353,153)	91

급격한 사회경제적 변화, 감염병 발생 등으로 인한 우울·스트레스 등 국민의 정신건강문제를 조기에 예방 관리하고 정신건강증진을 도모할 수 있도록 지원코자 함

□ 사업개요

- 추진근거: 정신건강증진 및 정신질환자 복지서비스 지원에 관한 법률 제4조, 제2조, 제5조
- 사업대상: 지역주민
- 사업내용: 주민 정신건강증진, 중증정신질환자 등록관리, 자살예방사업

□ 주요 추진실적

내 용		목 표	실 적	추진율(%)
중증정신질환자 등록관리	중증질환자 등록관리	450명	500명	111
	등록회원 사례관리 서비스	5,000건	4,988건	99
	중증정신질환자 프로그램 운영	100회	102회	102
구민 정신건강증진	구민 정신건강증진 강좌 운영	22회	24회	109
	건강음주 희망프로그램사업	250건	220건	88
아동청소년 정신건강증진	영등포 마음건강 부모학교 운영	5회	5회	100
	정서행동 고위험군 프로그램 운영	8개소	8개소	100
지역사회기반 자살예방사업	생명존중 및 자살예방 교육	2,400명	2,578명	107
	무인검진기 등 활용 정신건강 선별검사	8,000건	7,457건	93
	자살예방 생명지킴이 양성	400명	325명	81
힐링캠프 상담실 운영	힐링캠프 상담실 내소 및 개인상담	1,500건	2,187건	145
	심리상담 평가 및 지역자원 연계	640건	512건	80
	코로나 완치자 대상 토탈케어 심리지원	상시	2,330명	상시

□ 향후계획

- 구민 정신건강증진 프로그램 운영: 10~11월
- 취약계층(쪽방, 독거가구 등) 정신건강 선별검사: 10~12월
- 자살예방 생명지킴이 신규 양성을 위한 교육: 10~12월

□ 예산현황

(단위: 천원)

예산액	집행액	집행률(%)
933,129 (국 56,351, 시 420,490, 구비 456,288)	662,521 (국 38,445, 시302,034, 구비 322,042)	71%

의료기관이 관련 법규를 준수하도록 지도·감독하여 위해요소를 사전에 차단하고 국민에게 신뢰받는 안전한 의료 환경을 조성하고자 함

□ 사업개요

○ 의료업소 및 응급의료기관 관리

- 의료업소 현황

(21. 9. 30. 기준)

계	병원급	의원	치과의원	한의원	안경업소	치과기공소	안마원 안마시술소
982개소	30	369	239	149	109	78	8

- 응급의료기관 현황

구분	응급의료기관(5)		응급실 운영 의료기관(4)
	지역응급의료센터(3)	지역응급의료기관(2)	
9개소	여의도성모병원 성애병원, 강남성심병원	대림성모병원 명지성모병원	영등포병원, 씨엠병원 한강수병원, 한강성심병원

○ 의료업소 자율점검 및 기획점검 실시: 연 1회

○ 구급차 운영실태 지도점검: 연 1회

구분	보건소 구급차	의료기관 구급차	응급환자이송업 구급차
31대	1대	11대(11개소)	19대(2개소)

□ 주요 추진실적

○ 의료업소 행정처분 및 인·허가 관리

구분 합계	위반업소 행정처분					진정 민원 처리	인·허가
	계	고발	시정명령	자격정지의뢰	업무정지사전통지		
364건	14	5	2	5	2	159건	191건

○ 의료업소 자율점검 실시

내 용	목 표	실 적	진도(%)
의료업소 자율점검 (2021.7.21.~7.31)	976개소	976개소	100

○ 안마시술소 및 안마원 점검

내 용	목 표	실 적	추진율(%)	비고
안마원(6개소)	2회	1회	50	11월 2회차 점검추진
안마시술소(2개소)	2회	1회	50	

○ 구급차 지도점검 및 계절성 질환 감시체계 운영

내 용	목 표	실 적	추진율(%)	비 고
구급차 운영 실태 지도점검	14개소 28대	14개소 28대	100	-
응급실 기반 계절성 질환 감시체계 운영	2회(한랭, 온열)	2회(한랭, 온열)	100	-

□ 향후계획

○ 의료업소 기획점검 실시

- 기 간: 2021. 9. 29. ~ 10. 27.
- 대 상: 의료업소 70개소

구분	병원급 이상 의료기관	자율점검 불성실 의료기관	민원다발 의료기관	21년도 행정처분 의료기관	개설자고령 의료기관
총 70개소	30개소	16개소	14개소	3개소	7개소

- 내 용: 의료법 및 의료기사 등에 관한 법률 준수 여부

○ 안마시술소 및 안마원 점검

- 기 간: 2021. 11. 15.~ 11. 19. (예정)
- 대 상: 8개소(안마시술소 2개소, 안마원 6개소)
- 내 용: 안마사에 관한 규칙에 따른 시설 기준 준수여부 등

○ 응급실 운영 의료기관 현장 점검

- 기 간: 2021. 10. 5. ~ 10. 15.
- 대 상: 영등포병원, 씨엠병원, 한강수병원, 한강성심병원
- 내 용: 응급의료시설의 설치 기준 및 적정운영 여부 점검

○ 계절성 질환(한랭) 감시체계 운영

- 운영기간: 2021. 12. 1. ~ 2022. 2. 28.
- 보고기관: 총 9개소(지역응급의료센터3, 지역응급의료기관2, 응급실 운영의료기관4)
- 내 용
 - 응급실 일일 내원환자 및 사망자 수, 계절성 질환자 환자별 사례보고

- 질병관리청에서 지자체 모니터링 정보를 활용하여 한랭질환 관련 현황 정보 제공 및 예방법, 주의사항, 행동요령 등 홍보

- 감시체계

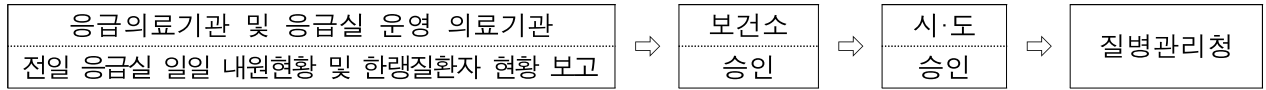

□ 예산현황

(단위: 천원)

예산액	집행액	집행률(%)
6,180(구비)	5,430(구비)	88

약업소 및 마약류 취급업소에 대한 자율점검 및 현장점검을 실시하고, 관련 법규에 대한 교육을 통해 법규준수를 유도하여 사전 예방적 안전관리 체계를 구축하며 국민의 보건향상에 기여하고자 함

□ 사업개요

- 기 간: 연중
- 주요대상 현황
 - 의약품 및 의료기기취급업소

계	약국	의약품 도매상	한약 도매상	한방 병의원	안전상비 의약품판매자	의료기기 판매업소	의료기기 수리업소
1,720개소	258	106	1	153	328	823	51

- 마약류취급업소

계	마약류취급의료업자			마약류 관리자	마약류 소매업자	마약류 도매업자
	병원	의원	동물병원			
948개소	2	590	31	27	252	46

- 내 용
 - 약업소 및 마약류취급업소 자율점검 실시
 - 현장 기획점검 및 합동점검 실시
 - 약사법, 의료기기법, 마약류관리에 관한 법률 등에 관한 민원처리 및 행정처분

□ 주요 추진실적

내 용	목 표	실 적	추진율(%)	비 고
의약품 및 의료기기취급업소 자율점검	1,720개소	1,720개소	100	
마약류취급업소 자율점검	948개소	948개소	100	5개소 휴폐업
마약류취급업소 직접점검	100개소	60개소	60	10~11월 실시 (100% 수행예정)
마약류 도난 이력 업소 점검	연중	1회	100	
신규 마약류 취급자 교육	연중	40회	100	

내 용	목 표	실 적	추진율(%)	비 고
약업소 및 마약류취급업소 관련 법규 안내	연중	안내 책자 배부	100	
무료체험방 운영 의료기기 판매업소 점검	2회 (13개소)	2회 (13개소)	100	
의약품 등 표시광고 집중감시	2회	2회	100	
의료기기 판매(임대)업자 교육자료 제작	1,500부	1,500부	100	

○ 업소별 주요 위반사항에 대한 수시점검

구 분	위반업소 행정처분내역								민원 처리
	계	시정 지시	경고	업무 정지	과징금	과태료	고발	영업소 폐쇄	
의약품 및 의료기기취급업소	46(5)	36	-	-	5(5)	-	4	1	448
마약류취급업소	4(1)	-	2(1)	1	1	-	-	-	381

※ ()안 숫자는 행정처분에 병행한 고발건수

□ 향후계획

- 약업소 및 마약류 취급업소 자율점검 실시: 상시(10~11월)
- 약업소 현장 점검 및 무료체험방 점검 지속 실시

□ 예산현황

(단위: 천원)

예 산 액	집 행 액	집행률(%)
6,200(구비)	5,775(구비)	93

진단용 방사선 발생장치 등의 안전관리와 방사선 관계 종사자의 피폭관리를 지도·점검함으로써 의료용 방사선으로부터의 위해를 최소화하고 국민들에게 안전한 의료환경을 제공하고자 함

□ 사업개요

- 기 간: 연중
- 의료용 방사선 안전관리 대상

구 분	진단용방사선 발생장치		특수의료장비							피폭선량측정	
	기관 (개소)	장치 (대)	계	MRI		CT		MAMMO		기관 (개소)	명
				기관	대	기관	대	기관	대		
총현황	433	1,020	65개소 92대	14	26	17	25	34	41	433	1,197

※ 검사주기: 진단용방사선발생장치 1회/3년, 특수의료장비 1회/1년, 피폭선량측정 1회/분기

- 내 용
 - 정기검사 안내 및 적정기간 내 검사여부 및 장치의 적합여부 확인
 - 방사선 관계종사자 피폭측정여부 및 적정신고여부 확인
 - 안전관리책임자 선·해임 신고 점검 및 교육이수 여부 확인

□ 주요 추진실적

- 방사선 점검 및 관리

내 용		목 표	실 적	추진율(%)	비 고
진단용 방사선 발생장치 정기검사 안내(월1회)		12회	9회	75	연도 내 100% 수행 (12월 중 완료예정)
특수의료장비 품질관리검사 안내(월1회)		12회	9회	75	
방사선 관계종사자 피폭관리 확인(연4회)		4회 (매회 1,197명)	3회 (매회 1,197명)	75	
안전관리책임자 관리	의료기관 개정내용 전달	433개소	433개소	100	
	미이수자 교육 안내	38명	38명	100	

- 의료기관 행정처분: 정기검사 부적합 (시정명령 3건)

□ 향후계획

- 진단용 방사선 안전관리 관련 사전안내 실시
 - 진단용 방사선 발생장치 및 특수의료장비 검사 안내: 매월
 - 안전관리책임자 교육 안내: 신규 선임 시
- 점검 및 확인
 - 방사선 관계종사자 피폭관리 실시 여부 확인: 매분기
 - 특수의료장비 품질관리검사 여부 확인: 매월
 - 진단용 방사선 발생장치 정기검사 실시 여부 점검: 매월

□ 예산현황: 비예산

평생 건강의 기초가 되는 구강건강관리를 아동에서 어르신까지 맞춤형 프로그램을 통해 예방교육과 검진을 강화함으로써 구강건강 인식제고 및 삶의 질 향상에 기여코자 함

□ 사업개요

- 기 간: 연중
- 대 상: 총 13,630명
- 내 용
 - 생애주기별 구강검진 및 구강보건교육
 - 일반구민 및 취약계층 구강진료
 - 예방중심 구강건강관리 서비스 제공
 - 취약계층 아동 대상 구강질환 치료서비스 제공

□ 주요 추진실적

내 용	목 표	실 적	추진율(%)	비 고
구강진료사업	1,500명	코로나19 업무로 보건소 미운영	-	
장애인 구강보건사업	90명	96명	106	
취학전아동 불소도포사업	1,700명	3,122명	183	불소용액사업 대체 (12월 완료 예정)
어르신 불소도포사업	500명	293명	59	
치아홈메우기사업	130명	58명	47	아동치과주치의사업 추진 시 수행 (12월 완료 예정)
어린이 양치교육	140개소 7,100명	154개소 6,975명	110	
임산부 구강보건사업 (엄마랑 아이랑 치아튼튼교실)	350명	339명	97	
학생 치과주치의사업	20개교 1,830명	16개교 1,477명	81	
아동 치과주치의사업	430명→300명*	367명	122	

* 서울시 확정내시 감액으로 목표 인원 변경

□ 향후계획

- 어르신 불소도포사업: 불소용액사업으로 대체하여 4분기 적극 추진
- 학생 치과주치의사업: 학교 검진 일정에 따라 4분기 적극 추진

□ 예산현황

(단위: 천원)

예 산 액	집 행 액	집행률(%)
192,034 (국 19,126, 시 95,159, 구 77,749)	120,578 (국 11,219, 시 59,870, 구 49,489)	63

식중독 발생 현황 등 데이터를 분석하여 식중독 발생 취약 시기별, 시설별 사전점검(컨설팅) 및 홍보(교육) 등을 실시하여 식중독 없는 건강도시 영등포 구현

□ 사업개요

- 기 간: 연중
- 대 상: 총9,352개소

(2021.9.30.기준, 단위: 개소)

합 계	일반음식점	휴게음식점	제과점	집단급식소
9,352	6,727	2,092	204	329

○ 주요내용

- 집중관리시설(집단급식소) 위생관리 지도·점검
- 여름철 핫집 등 식중독 발생 취약시설 집중위생점검 및 수거 검사
- 위생취약업소(휴게음식점) 식중독 예방 컨설팅
- 배달음식점 안전관리 강화
- 식품자동판매기 지도·관리

□ 주요 추진실적

(2021.9.30.기준, 단위: 개소)

구 분	목 표	실 적	진도(%)	비 고	
집중관리시설(집단급식소) 위생관리 지도점검	2회	2	100	- 코로나19 대비 고위험시설 점검 - 집단급식소(학교급식소 포함) 전수 점검	
계절별 다소비 식품취급업소 지도점검	200개소	310개소	148	※ 5품목 수거검사 → 특이사항 없음	
위생취약업소(휴게음식점) 식중독예방 컨설팅	800개소	34개소	50	상반기: 34개소 (10월~11월 실시 완료예정)	
식품자동판매기 지도·관리	2회	1회	50	229개소(398대) (10월 완료예정)	
식중독 예방 교육	1830 손씻기 교육	29회	31회	106	- 뷰박스 대역시 손씻기 교육 : 어린이집 31개소 - 1830 손씻기 홍보물품(마스크) 배부 : 18개교
식중독 예방 홍보	캠페인 실시	2회	1	50	- 코로나19 환기 캠페인과 병행 거리캠페인 실시 (10월 실시완료)
	식중독지수 문자전송	경고이상	경고이상 60회	100	5월~9월 전송 완료(60회)
2021년 식중독 발생건수	0건	0건	100	※ 서울시 전체 33건 611명	

□ 향후계획

- 식중독 예방 캠페인 및 위생취약업소 식중독예방 컨설팅 실시: 11월
- 자동판매기 위생점검(추진중) : 11월

□ 예산현황

(단위: 천원)

예산액	집행액	집행률(%)
24,340	21,920	90

14 식품접객업소 위생 수준 개선

위생과

식품접객업소의 준수사항 등 위반 및 각종 주민불편사항에 대하여 계절별·테마별 위생지도·점검을 특성화하고, 민·관 합동 점검을 실시하여 위생질서 확립에 만전을 기하고자 함

□ 사업개요

- 기간: 연중
- 대상: 식품접객업소 9,385개소

(2021.9.30.기준, 단위: 개소)

합계	유형주점	단란주점	일반음식점	휴게음식점	제과점
9,385	138	210	6,745	2,088	204

○ 주요내용

- 야간 주류 전문 취급업소 등 지도 점검
- 카페형 일반음식점 단속 강화
- 계절별, 사회적 이슈 등을 반영한 테마별 기획점검 실시

□ 주요 추진실적

구분	목표	실적	진도(%)	비고
단란유형주점 등 주류전문 취급업소 단속	2,000개소	5,265개소	300	- 코로나19 사회적 거리두기 조정에 따른 위생 및 감염병 예방 수칙 병행 점검 → 34건 적발(고발조치)
무허가(무신고)식품접객업소 단속	24회	24회	100	- 무허가 식품접객업소 27개소 월 2회 점검 → 1건 고발조치
카페형 일반음식점 지도 단속	주2회	주2회	100	- 식품위생 및 사회적 거리두기 조정에 따른 방역수칙 병행 점검 → 6건 적발(과태료부과)
계절·테마별 기획지도·점검 (코로나19 사회적 거리두기 조정에 따른 방역수칙 점검)	12회	12회	100	- 식품접객업소 방역수칙 점검 40,906개소 → 106개소 과태료부과 및 고발조치

※ 행정처분 실적(242건)

처분내역	고발(33건)		영업정지(26건)		과태료부과(124건)			시정명령(59건)	
	방역수칙 위반	청소년 주류제공	영업자 준수사항 위반 등	건강진단미필 및 위생불량 등	원산지 미표시	방역수칙 위반	식품내 이물혼입 등	시설개수 명령	
건수	33	6	20	35	3	86	50	9	

향후계획

- 카페형 일반음식점 지속 단속: 35개소(당산동 23개소 포함)
- 대림동(외국인 밀집지역) 감염병예방수칙 및 식품위생점검 강화
- 코로나19 사회적 거리두기 조정에 따른 다중이용시설주변 집중 점검
- 카페형 일반음식점 단속(주1회)

예산현황

(단위: 천원)

예산액	집행액	집행률(%)
12,348	12,348	100

영업주의 자율적인 위생점검 생활화와 책임감 고취 및 평가를 통한 지도·관리로 공중위생서비스의 개선 및 국민의 만족도를 높이고자 함

□ 사업개요

- 공중위생서비스 평가 실시
- 공중위생업소 민관합동 지도점검
- 공중위생업소 수거검사
- 코로나 19대응 공중위생업소 방역수칙 준수사항 점검
- 공중위생업소 자율점검 : 1,876개소

(2021.9.30.기준, 단위: 개소)

총계	미용업	숙박업	세탁업	목욕업	건물위생관리업	이용업
1,876	1095	199	166	41	244	131

□ 주요 추진실적

구 분	목 표	실 적	진도(%)	비 고
공중위생업소 자율점검	1876개소 (6개업종)	1876개소 (6개업종)	100	
공중위생업소 민관 합동 지도 점검	분기별 1회	4회	100	
코로나19대응 공중위생업소 방역수칙 준수사항 점검	상시	10,716개소 (4개업종)	100	
공중위생업소 수거검사 (유통중인 먹는샘물 수거)	분기별 1회	3회	75	10월 완료예정

□ 향후계획

- 공중위생업소(미용, 이용업)서비스 평가 실시: 11월
- 위생관리등급 구름페이지 공표 및 우수업소 포상: 12월 (우수업소로고 안내판 제작)
- 공중위생업소 방역수칙 이행여부 점검(4개 업종 1,466개소)
- 공중위생업소 수거검사
 - 목욕장 욕조수: 11월(41개소)
 - 위생용품: 10월

□ 예산현황

(단위: 천원)

예 산 액	집 행 액	집행률(%)
22,300	14,049	77

식품 소비 트렌드 등 식생활 환경 변화에 대응하고 생산부터 소비단계까지 체계적인 식품안전관리를 실현하여 국민이 신뢰할 수 있는 식품 안전 환경을 조성하고자 함.

□ 사업개요

- 기 간: 연중
- 대 상: 식품제조·가공업소, 식품 판매업소, 건강기능식품 판매업소 등
- 주요내용: 지도점검 및 자율점검, 수거·검사
 - 식품제조·가공업소

(2021.9.30.기준, 단위: 개소)

합계	빵/떡류	소스류	음료/다류	과자	절임류	기타가공품	두부	그 외 식품
98	18	13	30	6	3	13	4	11

- 식품판매업소 등 현황

(2021.9.30.기준, 단위: 개소)

합계	즉석판매 제조·가공업	건강기능식품		식품 소분업	식품 운반업	식품판매업		
		일반판매업	유통전문판매업			유통전문	집단급식소	기타
2,884	712	1,543	146	97	27	293	33	33

□ 주요 추진실적

구 분	목 표	실 적	진도(%)	비 고
식품제조·가공업소 지도점검	98개소	81	82	추진중
식품판매업소 등 자율점검	2,851개소	-	-	12월 완료예정
식품 등의 수거·검사	300건	135	63	정상추진(10월~11월 수거·검사)
건강기능식품 안전관리	1,689개소	100	100	

□ 향후계획

- 식품제조·가공업소 업소 점검: 12월 내 점검 완료 예정
- 식품 등 수거 검사: 12월 내 수거 완료 예정

□ 예산현황

(단위: 천원)

예산액	집행액	집행률(%)
8,890	5,956	67%

Ⅲ. 2022년 주요업무 추진계획

연번	사 업 명	쪽
①	금연특구 건강도시 영등포 구현	30
②	감염병 예방관리체계 구축	33
③	친환경 사계절 방역사업 추진	34
④	건강한 임신·출산과 영유아 건강관리	36
⑤	감염병으로부터 보호 「예방접종 지원사업」	38
⑥	어르신 뇌 건강 지킴이 『기억키움센터』 운영	40
⑦	만성질환 예방을 위한 건강관리 강화	42
⑧	정신건강복지센터 운영	44
⑨	의료기관 안전관리	46
⑩	약업소 및 마약류 취급업소 관리	48
⑪	의료기관 진단용 방사선 안전관리	50
⑫	건강한 외식문화 환경조성과 식중독 예방	52
⑬	식품접객업소 위생수준 개선	57
⑭	공중위생 수준향상으로 구민 건강증진 기여	60
⑮	식품안전관리를 통한 안전한 유통환경 조성	63

흡연을 예방하고 흡연자의 금연을 촉진하며, 비흡연자를 보호하기 위한 간접흡연 없는 환경(Smoke-free)을 조성하고 흡연을 감소에 기여하고자 함

□ 추진방향

- 흡연자 대상 금연지원서비스 강화를 통해 흡연을 감소에 기여
- 간접흡연 피해예방 및 구민의 건강증진을 위한 체계적인 운영기반 조성

□ 사업개요

- 사업기간: 연중
- 장 소: 관내 생활터
- 대 상: 지역주민
- 내 용: 실내·외 금연구역 총 13,940개소
 - 실내 금연지정시설 등(국민건강증진법): 12,976개소
 - 음식점, 학교, 공공기관, 의료기관, 어린이집, 유치원, 학원, 대형건축물 (1,000㎡이상), 대규모 점포, 음식점, 체육시설(당구장, 실내골프연습장 등), PC방 등
 - 실외금연구역(자치구 조례): 총 964개소
 - 지하철역출입구·버스정류장·택시승차대 10m 이내, 학교주변, 공원, 금연거리

□ 세부 추진계획

- 금연구역 확대
 - 목 표: 여의동·문래동 등 금연구역 10개소 확충 <확대>
 - 대 상: 공동주택, 대형 건축물의 공개공지, 그 이외의 유동인구가 많은 민원다발지역
 - 내 용
 - 공동주택 금연구역(금연아파트 등) 신청을 위한 안내 및 지정
 - 소유주 신청에 의한 공개공지 및 대형건축물(5,000㎡)이 속한 대지
 - 유동인구가 많은 민원다발지역
 - 방 법 : 민원 다발구역 중심으로 주민 설문조사 후 금연구역 지정

○ 금연단속원 및 단속보조원 확대 운영

- 목 표

시간선택제임기제공무원 10명/30시간 기간제근로자 10명/30시간	⇒	시간선택제임기제공무원 12명/35시간 기간제근로자 12명/35시간
---	---	---

- 내 용

- 민원 발생에 적극적 및 신속하게 대응
- 일자리 창출 및 고용안정에 기여
- 과태료 부과건수 증가로 구 세외수입 증대에 기여

- 방 법 : 신규 채용자부터 적용

○ 금연안내기 설치

- 목 표: 금연 사각지대에 위치한 관내 어린이집(5개소) 추가 설치(9개소→14개소)

- 내 용: 금연구역 인지율 향상위한 음성 송출기 설치

- 어린이집 주변 금연구역 안내 및 금연 준수율 향상 위한 안내 멘트 송출
- 스마트폰 앱을 이용한 금연안내기 선별적 유지·관리

- 방 법: 시범 설치 후 단계적 확대 예정

○ 금연문화 정착을 위한 지도단속 제도

- 목 표: 7,000건

- 대 상: 실내·외 금연구역 흡연자

- 내 용: 실내·외 금연구역 위반자 단속

- 방 법: 2인 1조, 10개조로 금연구역 순회 흡연자 단속

- 흡연민원 다발 지역 및 시간대 집중단속
- 단속인력: 시간선택제임기제 마급 10명, 기간제근로자 10명
- 신규 금연구역 및 민원다발지역 제도 및 순찰 강화

○ 금연클리닉 운영

- 목 표: 700명

- 대 상: 금연을 희망하는 흡연자

- 내 용:

- 니코틴 의존도 검사, 금연클리닉 등록 및 상담(대면 및 비대면 상담)
- 행동요법제 교육 및 금연보조제 배부(니코틴 패치, 니코틴 껌 등, 내소 방문 및 우편 배부)
- 금연성공자 기념품 제공(3개월, 6개월) 및 대상자 추후관리

- 참여자 확대를 위한 홍보
 - 태양광 LED 안내판 및 로고젝터에 금연클리닉 문구 삽입 홍보
 - 금연아파트 지정 신청 시 금연클리닉 리플렛·홍보물 배부
 - 보건소 주민대상 교육 운영 시 금연클리닉 홍보물 배부

○ 관내 어린이집, 유치원, 초·중·고등학교 대상 흡연·음주예방 교육

- 목 표: 20개소
- 대 상: 관내 어린이집, 유치원, 초·중·고등학교 희망기관
- 내 용
 - 전문 강사를 활용한 연령별 눈높이 맞춤 흡연·음주 미디어 활용 예방교육
 - 절주 필요성 교육, 음주관련 질병 안내
 - 미디어 활용 예방교육(비대면)으로 진행

○ 직장인 대상 금연·절주교육 운영

- 대 상: 관내 사업장 5개소
- 내 용
 - 전문강사를 활용한 금연·절주 교육 운영 (미디어 매체 활용)
 - 다문화가족지원센터와 연계하여 금연·절주교육 운영
 - 음주거절의 기술, 절주를 위한 행동지침 안내 등
- 코로나19 대응 방안: 미디어 매체 활용 교육(비대면)으로 변경

□ 추진일정

- 흡연 지도단속 및 계도: 연중
- 금연클리닉 운영: 연중
- 간접흡연 피해방지 홍보 시설 설치: 3~9월
- 찾아가는 흡연·음주 예방 교육: 3~12월

□ 소요예산: 총 554,000천원(국 180,000, 시 54,000, 구비 310,000)

코로나19 등 신종감염병 발생 장기화에 대비하여 지역사회 전파 확산 예방을 위한 신속한 역학조사 및 방역 조치 등 빈틈없는 방역체계를 구축·운영하여 국민 안전과 생명보호에 만전을 기하고자 함

□ 사업개요

- 기 간: 연중
- 대 상: 신종 감염병 의심환자 및 확진자, 일반국민 등
- 내 용
 - 감염병 대책본부상황실 및 환자 조기발견을 위한 선별진료 상시 운영
 - 확진자 발생 시 신속한 역학조사 및 접촉자 분류
 - 시민안전을 위한 신속한 방역 조치

□ 세부추진 계획

- 보건소 상시 선별진료소 운영
 - 호흡기 질환자(상기도 감염, 인플루엔자 유사증상) 내방 시 검체 채취
 - 의무 검사대상 및 역학적 연관성이 있는 대상자의 신속한 진단검사 실시로 확진율 높임
- 감염병 역학조사 및 신속 대응
 - 신종감염병 및 수인성 식품매개감염병 환자 발생 신속 대응을 위한 “역학조사반” 상시 운영
 - 확진자 인지 시, 기초 역학조사를 통한 증상발현, 기저질환 등 파악 및 심층 역학조사
- 감염병 대처능력 역량강화 교육 및 위기대응 훈련참여
 - 보건소 직원 개인보호복 착·탈의 교육 및 감염병 관리교육 실시
 - 신종감염병 비상 대응훈련 참여(서울시 일정 반영)

□ 추진일정

- 보건소 선별진료소 운영: 연중
- 감염병 발생 감시체계 운영: 연중
- 보건소 직원대상 감염관리 교육(보호복 착탈의 교육 등): 상·하반기 1회

□ 소요예산: 총 5,561,389천원(국 1,402,939, 시 330,305, 구비 3,828,145)

지구 온난화 등 환경변화로 인한 각종 감염병 발생 예방을 위해 방역 시스템을 활용하여 과학적인 관리와 교육 및 홍보를 통한 사계절 친환경 맞춤형 방역소독으로 건강한 지역사회 환경을 조성코자 함

□ 사업개요

- 기 간: 1 ~ 12월
- 대 상: 소독의무대상시설, 비 의무시설 및 취약지역 등
- 인 원: 20개반 76명(구 방역단 2, 민간대행 2, 동 자율방역단 72)
- 내 용: 소독의무대상시설, 비 의무시설 및 취약시설 모기 유충구제 및 방역활동

□ 세부 추진계획

○ 모기방제 시스템 운영

- 디지털모기자동계측기 운영

- 기 간: 5 ~ 10월
- 대 상: 총 25개소(공원, 주택밀집지역 등)
- 내 용: 지역별 모기 발생추이 감시

- 모기채집 유문등 운영

- 기 간: 4 ~ 11월(주 1회, 매주 화요일)
- 대 상: 총 3개소(당산공원, 경남아파트 후문, 도림동주민센터)
- 내 용: 감염병 매개모기 감시(일본뇌염, 말라리아 등)

- 해충유인살충기 운영

- 기 간: 5 ~ 10월
- 대 상: 총 273대(공원 및 하천지역)
- 내 용: 해충을 기기로 유인·흡입 후 물리적 살충

○ 주민이 안전한 친환경 방역사업

- 소독의무대상시설 관리·운영

- 기 간: 연중
- 대 상: 소독의무대상시설(1,684개소)
- 내 용: 모기 유충조사, 자체소독 및 해충발생 예방요령 안내

- 비 의무시설 관리·운영
 - 기 간: 연중
 - 대 상: 비 의무시설 3,310개소(200㎡ 미만)
 - 내 용: 모기 유충조사 및 방제, 해충발생 예방요령 안내

○ 민·관 합동 해충 방제사업

- 동별 취약지역 방역소독
 - 기 간: 5 ~ 10월
 - 대 상: 262개소(공가, 마을마당, 비 위생지역 등)
 - 내 용: 동 자율방역단 고인 물 제거, 취약지역 방역 소독 등

□ 추진일정

구 분		대 상	내 용	기 간
현장 교육	방문	- 소독의무대상시설(2,000㎡ 이상) : 1,684개소 - 비 의무시설 (200 ~ 1,999㎡) : 3,310개소	- 해충 예방 안내문 배부(4,994개소)	연중
홍보	우편 발송	- 소독의무대상시설 : 1,684개소 (300세대 이상 공동주택 75개소 포함)	- 소독의무대상시설 소독 실시 방법 및 법적 기준 안내(1,684개소)	연 2회 (2,7월)
		- 공동주택(300세대 미만) : 133개소	- 해충 예방 안내문 배부(133개소)	
	지 역 소식지	- 지역 주민	- 해충 예방 안내문 및 모기 유충 구제방법 안내(전체)	4회 (분기별 1회)

□ 소요예산: 총 321,216천원(구비)

가임기 남녀 및 임산부의 산전, 산후의 건강관리를 지원하여 건강한 임신과 출산을 장려함으로써 산모와 영유아의 건강증진에 기여하고자 함

□ 사업개요

- 사업근거: 모자보건법 제3조, 지역보건법 제11조
- 사업기간: 연중
- 사업대상: 예비(신혼)부부, 임산부, 영유아, 산후조리원
- 사업내용: 서울시 남녀임신출산지원, 임산부 등록, 서울아기건강첫걸음

□ 세부 추진계획

- 서울시 남녀임신출산지원: 500명
 - 지원대상: 가임기 남·녀(난임부부시술비 지원 대상까지 포함)
 - 지원내용
 - 건강설문조사(건강행태, 질병유무 등)
 - 건강검진: 기본 혈액검사, 풍진, 갑상선기능검사, 난소나이검사, 남성건강검진(정액검사) 등
 - 종합영양제 제공(남여, 3개월분), 계획임신 교육(베이비플랜 교육책자 제공)
 - 평가 및 상담, 고위험대상자관리(검사결과 고위험군에게 관내 전문기관 연계)
- 임산부 등록 및 건강상담: 1,900명
 - 지원내용
 - 기본혈액검사, 풍진항체검사, 초음파검사, 기형아검사, 임신성당뇨, 산후우울검사 등
 - 철분제 및 엽산제 지원(택배 수령 가능)
- 모자건강교실 운영: 21회 (코로나19 상황에 맞춰 비대면/대면 교육 실시)
 - 출산준비교실, 임산부 요가교실, 모유수유교실, 베이비마사지교실 등
 - 교육신청 대상자들에게 모자건강을 위한 교육용 가이드북 제공
- 임산부의 날 운영
 - 시 기: 10월 중
 - 장 소: 보건소 3층 보건교육실, 시민이 많이 이용하는 장소
 - 대 상: 관내 임산부 및 가족, 시민
 - 내 용: 임산부에게 필요한 건강강좌 진행, 임산부 배려 캠페인 등

○ 영유아 건강검진: 150명

- 시 기: 연 중
- 장 소: 보건소 1층 예방접종실
- 대 상: 관내 만6세 이하 영유아
- 내 용: 발달단계별 영유아건강검진을 통한 영유아의 성장 발달 사항을 추적 관리하고 보호자에게 건강정보 제공

○ 서울아기 건강 첫걸음: 700가구

- 서비스 내용
 - 보편방문: 출산 4주 이내에 1회 방문하여 건강평가, 모유수유·신생아 돌보기 교육 등
 - 지속방문: 고위험가구 임산부·영유아를 대상으로 파트너십 및 양육역량 강화, 지역자원 연계 등
- 사례회의 실시(매월 1회): 지속사례대상자 정보공유 및 다각적 서비스 방안 마련

○ 산후조리원 감염·안전관리 강화: 4회(정기점검)

- 현 황: 5개소
- 점검내용: 인력 및 시설기준 충족여부, 임산부·영유아 건강기록부 작성 및 비치여부 등

□ 추진일정

- 서울시 남녀임신출산지원, 임산부 등록 등: 연중
- 임산부의 날 운영: 10월중
- 산후조리원 정기점검: 분기별

□ 소요예산: 총 346,685천원(국 41,207, 시 235,936, 구비 69,542)

표준 예방접종에 따른 적기 예방접종 실시 및 지원으로 지역사회 예방접종률을 향상시켜 퇴치가능한 감염병으로부터 구민을 보호하고 사회안전 도모하고자 함

□ 사업개요

- 사업근거: 감염병의 예방 및 관리에 관한 법률 및 국가예방접종 관리지침
- 사업기간: 연중(인플루엔자 9~12월)
- 사업대상: 만 12세 이하 어린이, 만 65세 이상 어르신. 지역주민 등
- 사업내용: 필수예방접종(17종) 지원
- 추진방법: 위탁의료기관을 통한 예방접종 실시 및 접종비용 지급

□ 세부 추진계획

- 어린이 국가예방접종 지원사업: 103,000건
 - 만 12세 이하 어린이 대상 필수예방접종(17종) 지원
 - 국가예방접종 지원항목

연번	백신명	연번	백신명	연번	백신명
1	BCG	7	일본뇌염 사백신	13	IPV(폴리오)
2	MMR	8	b형헤모필루스인플루엔자	14	Td
3	DTaP-IPV(테트락심)	9	사람유두종바이러스	15	일본뇌염 생백신
4	폐렴구균	10	B형간염	16	인플루엔자
5	DTaP-IPV/Hib(펜탁심)	11	수두	17	A형간염
6	DTaP	12	Tdap		

- 2022-2023절기 인플루엔자 예방접종 지원사업('22.9.~'23.4.): 43,500건
 - 만 65세 이상 어르신 전국 위탁의료기관 무료접종: 40,000건
 - 임신부 전국 위탁의료기관 무료접종: 500건
 - 취약계층(장애인1-3급, 수급자, 국가유공자 등) 관내 위탁의료기관 무료접종: 3,000건
- 어르신 폐렴구균 예방접종 지원사업: 3,200건
 - 침습성 폐렴구균 감염예방을 위해 만 65세이상 폐렴구균 백신(23가) 지원
- 코로나 예방접종 지원사업: 249,500건(22년 영등포 만 6세 이상 인구 70%) <신규>
 - 관내 코로나 위탁의료기관 신규계약 체결 및 갱신 관리: 137개소('21년 10월 기준)

- 위탁의료기관별 코로나19백신 전배, 주사기, 예진표 등 소모품 지원
- 위탁의료기관 예방접종 비용(시행비19,420원) 심사 및 상환
- 접종안내 및 홍보, 접종예약, 시스템 등록 및 실적 관리
- 건강보험 미가입자, 미등록 외국인 등 예방접종 시행(보건소)

○ 국가예방접종 위탁의료기관 관리 및 점검: 3회

- 관내 국가예방접종 위탁의료기관: 219개소(사업 중복 제외)
- 위탁의료기관 점검: 3회
 - 자율점검 2회(상·하반기), 방문점검 1회
 - 예방접종 실시: 예진표 작성 및 보관, 과거접종력 확인, 전산등록 등
 - 백신관리 여부: 백신전용 냉장고 관리, 온도점검, 유효기간 관리 등
- 위탁의료기관 관리
 - 위탁의료기관 예방접종비용(백신비 및 시행비) 상환
 - 위탁의료기관 계약(5년마다 갱신) 및 지정서 발급
 - 백신 수급관리: 병의원 백신 배정량 결정 및 보건소 보유분 재분배

○ 예방접종률 향상을 위한 홍보 강화

- 구청보건소 홈페이지 및 지역 소식지 게재, 안내문 발송 등을 통한 홍보
- 예방접종 대상자 관리시스템을 통한 미접종자 집중관리(SMS, 전화상담 등)
- 완전접종률 향상을 위한 초·중학교 공문 발송
- 임신부 예방접종 인식도 개선을 위한 홍보 강화(임신부의 날, 서울아기사업 등)

○ 예방접종 후 이상반응 관리

- 위탁의료기관 이상반응 신고 관리 및 기초역학조사
- 이상반응 모니터링, 보상신청 처리

□ 추진일정

- 어린이 국가예방접종 및 어르신 폐렴구균 예방접종 실시: 연중
- 인플루엔자 국가예방접종 실시: 9~12월
- 코로나19 예방접종 실시: 연중
- 위탁의료기관 방문점검: 9~10월

□ 소요예산: 총 11,756,000천원(국 3,498,000, 시 4,065,000, 구비 4,193,000)

치매 예방, 조기진단 및 관리, 보건·복지 자원 연계 등 유기적인 「치매 통합관리 서비스」를 제공함으로써 치매 환자와 가족의 삶의 질 향상하고자 함

□ 사업개요

- 사업근거: 치매관리법 제3조, 제17조, 지역보건법 제11조
- 사업기간: 연중
- 사업대상: 영등포구 거주 만 60세 이상인 자 약 85,400명
- 사업내용: 치매조기검진, 인지건강 프로그램 운영 등
- 추진방법: 기억키움센터 위탁운영
 - 위탁기관: 미정(수탁기관 공개모집 예정)
 - * 현재 가톨릭대학교 여의도성모병원(2018. 12. 1 ~ 2021. 11.30)위탁 운영 중
 - 위 치: 당산로 29길 9, 그린&케어센터 3,4,6층
 - 추진인력: 총 20명, 센터장(전문의,1), 간호사(4), 사회복지사(5), 그외(10)

□ 세부추진계획

- 조기검진사업: 6,000명
 - 선별검진(CIST-한국형 치매선별검사): 5,500명
 - 치매 고위험군(인지저하자, 만 75세이상 독거노인) 집중검진 실시
 - 동 주민센터 18개동 찾아가는 조기검진 상/하반기 실시
 - 진단검사(신경인지검사, 전문의 진료): 500명
- 인지건강 프로그램 운영: 3,000회/12,000명
 - 대 상: 센터에 등록된 정상군, 경도인지장애군, 치매군
 - 장 소: 치매센터 내 프로그램실
 - 방 법: 대상군별 맞춤형 소그룹(5명이내), 대면 및 비대면 병행 진행
 - 내 용: 미술, 운동, 음악, 기억훈련 등 비약물 프로그램
- 치매예방 및 인식개선사업: 61,000건
 - 대 상: 영등포구 거주하는 주민, 치매 관련 시설종사자, 치매환자 가족

구 분	내 용 및 방 법
치매교육프로그램	- 온라인 화상 교육 및 소규모 집단 인식개선교육
홍보 및 캠페인	- 온라인 홍보, 유튜브, 카카오채널, 네이버 블로그 홍보 - 홈페이지 게시물 등록 및 관리 - 비대면 캠페인 및 차량홍보 - 언론 홍보, 리플렛·홍보 자료 배부 및 옥외홍보
천만시민기억친구	- 치매바로 알기 온라인 교육
치매안심마을	- 관내 치매 협력기관 및 가맹점 발굴 - 치매 인식개선 및 대응능력 향상을 위한 교육 및 홍보

○ **치매환자 및 가족 지원사업**

- 치매치료비 지원 : 500명/2,800건
 - 대 상: 저소득층 치매환자(기준중위소득 120% 이하)
 - 지원범위: 치매 진료비(월3만원, 연36만원 한도 내 지급)
- 조호물품 제공 : 150명/1,000건
 - 대 상: 저소득층 치매환자(기준중위소득 120% 이하)
 - 내 용: 돌봄에 필요한 위생소모품(기저귀 및 요실금 팬티 등)무상지원
- 가족프로그램 운영 : 50회/550명
 - 대 상: 센터에 등록된 치매 어르신 가족
 - 내 용: 온라인 e희망교실(치매예방 및 인지건강관련 온라인 교육)
방문형 치매 가족지지 프로그램

□ **추진일정**

- 치매 조기검진, 인지건강 프로그램: 연중
- 가족힐링 프로그램 운영: 4~ 10월

□ **소요예산: 총 1,464,900천원(국 702,890, 시 381,005, 구비 381,005)**

대사증후군, 고혈압·당뇨병 검진 및 상담, 교육 등 맞춤형 건강관리서비스를 제공하여 만성질환 예방 및 조기 치료로 건강수명 연장에 기여하고자 함

□ 사업개요

- 추진근거: 심뇌혈관질환의 예방 및 관리에 관한 법률 제3조
- 사업기간: 연중
- 사업대상: 만 20세 이상 지역주민 및 관내 직장인
- 사업내용
 - 심뇌혈관질환 예방관리사업: 예방관리 교육, 인식개선 캠페인 등
 - 대사증후군관리사업: 대사증후군 검진, 1:1맞춤 건강관리, 건강프로그램
 - 찾아가는 고혈압당뇨 등록관리 상담실: 찾아가는 검진 및 상담
- 추진인력: 총 18명
 - 정규직: 3명(건강관리팀장, 사업 담당 2명)
 - 대사증후군센터: 11명(시간선택임기제 1명, 기간제 10명)
 - 고혈압당뇨상담실: 4명(기간제 4명)

□ 세부 추진계획

- 심뇌혈관질환 예방관리사업: 20회/200명
 - 고혈압·당뇨병 질환관리 표준교육 실시: 10회/100명
 - 고혈압·당뇨병 예방교육 프로그램: 10회/100명
 - 심뇌혈관질환 예방관리 “자기 혈관 숫자 알기” 캠페인: 10회
- 대사증후군관리사업
 - 대사증후군 조기발견 검진: 3,000명
 - 대사증후군 발견검사 및 관리(교육, 상담)
 - 유소견자 등록관리: 1,500명(대사증후군 조기발견 검진 대상자 중)
 - 허리둘레, 혈압, 공복혈당, HDL콜레스테롤, 중성지방 측정, 위험요인과 현재 약물복용여부에 따른 체계적인 건강서비스 제공

- 건강보험공단 검진결과와 연계한 전화상담: 4,000명
 - 6개월 이내의 건강검진결과를 이용 건강 1:1 건강상담 및 교육 진행
- 토요대사증후군 센터 운영: 매월 2·4주 토요일(09:00~12:00)
 - 주중 보건소 방문이 어려운 구민들을 위해 열린 보건소 운영

○ 모바일 헬스케어: 400명

- 6개월간 대면검진 3회, 주1회 건강정보 및 상담서비스, 월1회 개별건강평가
- 모바일 및 스마트워치 등과 연계한 영양, 운동 등 맞춤형 1:1 만성질환 예방관리 교육

○ 찾아가는 대사증후군 상담실: 500명

- 지역사회 및 사업체 등 출장검진 및 상담, 6개월 추구관리 3회
- 개인 건강상태별 간호·영양·운동 등 맞춤형 교육

○ 찾아가는 고혈압당뇨 등록관리 상담실

- 고혈압·당뇨 무료검진 및 결과상담: 5,500명
- 내소민원 혈당 및 당화혈색소 검사: 500명
- 월1회 동주민센터 찾아가는 검진 및 상담, 보건소 프로그램 연계
 - 대상자 동의 하에 PHIS(지역보건의료정보시스템)에 등록
 - 정기적으로 혈압, 혈당 측정 및 검사한 수치를 데이터화, 관리

○ 만성질환관리사업 담당자 역량 강화교육

- 만성질환 사업기획 및 건강조사 FMTP 교육
- 지역 보건사업 우수사례 발굴 역량 강화 교육

□ 추진일정

- 심뇌혈관질환 교육프로그램 운영: 연중
- 대사증후군관리사업: 연중
- 모바일 헬스케어: 3~11월
- 찾아가는 대사증후군 상담실: 연중
- 찾아가는 고혈압당뇨등록관리 상담실: 연중
- 만성질환관리사업 담당자 역량강화 교육: 3~11월

□ 소요예산: 총 678,219천원(국 48,028, 시 123,073, 구비 507,118)

급격한 사회경제적 변화, 감염병 발생 등으로 인한 우울·스트레스 등 구민의 정신건강문제를 조기에 예방 관리하고 정신건강증진을 도모할 수 있도록 지원코자 함

□ 사업개요

- 사업근거: 정신건강증진 및 정신질환자 복지서비스 지원에 관한 법률 제 4조
- 사업기간: 연중
- 사업대상: 구민, 중증정신질환자 및 가족
- 사업내용
 - 중증정신질환자 등록·사례관리서비스 및 주간재활 프로그램 운영
 - 구민 정신건강 예방관리 및 인식개선
 - 코로나 극복을 위한 힐링 프로그램, 마음건강검진 및 상담, 찾아가는 정신건강상담
 - 구민 생명존중 및 자살예방 환경 조성, 구민 정신건강 심리지원 등
- 추진방법: 정신건강복지센터 직접 운영
 - 위 치: 영등포구보건소 4층 273㎡(약82.8평)
 - 추진인력: 14명(정신건강전문요원 9명, 간호사 3명, 사회복지사 2명)

□ 세부 추진계획

- 중증 정신질환자 등록관리: 400명
 - 정신질환자 등록관리: 400명(보건복지부 지침인 사례관리자 1인당 25명 수준 유지)
 - 중증 정신질환자 집중 사례관리: 90명(주1회, 40분 이상 상담)
 - 등록회원 사례관리 및 정신건강 상담: 5,000건/5,000건
- 대상별 맞춤형 정신재활 프로그램 운영: 146회/194명
 - 초발 정신질환자 주간재활 프로그램: 30회/30명
 - 만성 정신질환자 지역사회 복귀 치료 프로그램: 16회/64명
 - 중증 우울환자 프로그램: 30회/30명
 - 정신질환자 가족 프로그램: 20회/20명
 - 퇴원환자 지역사회 복귀 지원 집중관리: 50회/50명
- 정신의료 응급 대응체계 강화
 - 정신과적 응급상황 출동, 응급입원 및 행정입원 등 지원 40건
 - 경찰서, 소방서, 지역의료기관 등과 지역사회 응급대응 협의체 운영

○ **취약계층 고위험 음주자 관리**

- 쪽방촌 등 알코올 고위험군 집단 프로그램 운영: 10회/50명
- 건강음주 희망 프로젝트 상담(회복자와 협업): 48회/260건

○ **코로나19 우울 극복을 위한 힐링 프로그램 운영**

- ‘직장인’ 대상 「다시시작, 행복해봄」 마음건강 프로젝트: 100명
· 우울증 검사 및 상담, 교육, 고위험군 발굴 및 추서관리
- 주민 마음충전을 위한 ‘마음건강 토크 콘서트’ : 2회

○ **마음건강 회복을 위한 힐링캠프 상담실 운영**

- 개인상담(내소 및 전화상담) 2,160건, 집단상담 8회기, 이동상담 40회
- 심리검사 도구를 이용 심리평가, 서비스 연계: 640건
- 코로나19 심리방역 「마음 오감(五感)」 집단상담 : 12회

○ **고위험군 조기발견 위한 검진 확대**

- 관내 정신의료기관 협업, 전문의 검진 및 상담: 130명
- 동주민센터 협력, 취약계층 찾아가는 정신건강 상담서비스: 80명
- 의료기관 이용자 생명이음 청진기, 무인 정신건강검진 등: 2,000명

○ **구민 생명존중 및 자살예방 환경 조성**

- 온·오프라인 자살예방 생명지킴이 신규 양성 및 활동: 400명
- 생애주기별 생명존중 및 자살예방교육: 10회/2,400명
- 자살시도자 및 유가족 관리 협조체계(경찰, 병원 등) 구축: 간담회 4회/년
- 자살수단 관련 업체 관리 강화: 108개소 모니터링(번개탄 판매업소 등) 2회/년
- 인식개선 온·오프라인 홍보 및 캠페인: 학생 및 직장인 등 대상 4회/년

□ **추진일정**

- 중증정신질환자 사례관리, 주간재활 프로그램: 연중
- 마음건강 힐링 프로그램: 3월~

□ **소요예산: 총 1,236,473천원(기 55,368, 시 558,573, 구비 622,532)**

의료기관 및 업소가 관련 법규를 준수하도록 지도·감독하여 위해요소를 사전에 차단하고 국민에게 신뢰받는 안전한 의료 환경을 조성하고자 함

□ 사업개요

○ 의료업소 및 응급의료기관 관리

- 의료업소 현황

(단위: 개소)

계	병원급	의원	치과의원	한의원	안경업소	치과기공소	안마원 안마시술소
982	30	369	239	149	109	78	8

- 응급의료기관 현황

구분	응급의료기관(5)		응급실 운영 의료기관(4)
	지역응급의료센터(3)	지역응급의료기관(2)	
9개소	여의도성모병원 성애병원, 강남성심병원	대림성모병원 명지성모병원	영등포병원, 씨엠병원 한강수병원, 한강성심병원

○ 자율점검 및 기획점검 실시: 연1회

○ 구급차 운영실태 지도점검: 연 1회

구분	보건소 구급차	의료기관 구급차	응급환자이송업 구급차
31대	1대	11대(11개소)	19대(2개소)

□ 세부추진계획

○ 의료업소 자율점검 및 기획점검

- 기 간: 6월(자율점검), 9월(기획점검)

- 대 상: 974개소(안마원, 안마시술소 8개소 제외)

- 방 법

· 보건소 홈페이지 내 자율점검 시스템 및 팩스 등을 통한 자율점검

· 자율점검 불성실, 미참여 업소, 민원유발 업소 등에 대한 현장 기획점검

- 내 용

· 의료법 및 의료기사 등에 관한 법률 준수 여부

· 의료법 위반 적발 시 관계법규에 의거 조치(행정처분, 고발 등)

○ 안마시술소 및 안마원 점검

- 기 간: 연 2회(6월, 11월)
- 대 상: 8개소(안마시술소 2개소, 안마원 6개소)
- 내 용: 안마사에 관한 규칙에 따른 시설 기준 준수여부 등

○ 응급실 운영 의료기관 현장 점검

- 기 간: 연 1회(10월경)
- 대 상: 응급실 운영 의료기관 4개소
- 내 용: 현장 방문하여 법정기준 준수 등 적정 운영 여부 점검

○ 계절성 질환(온열, 한랭) 감시체계 운영

- 운영기간: 폭염 및 한파 기간 중
 - 한파: 12월~2월(3개월) / 폭염: 5월~9월(5개월)
- 보고기관: 총 9개소(지역응급의료센터3, 지역응급의료기관2, 응급실 운영의료기관4)
- 내 용
 - 응급실 일일 내원환자 및 사망자 수, 계절성 질환자 환자별 사례보고
 - 질병관리청에서 지자체 모니터링 정보를 활용하여 온열 및 한랭질환 관련 현황 정보 제공 및 예방법, 주의사항, 행동요령 등 홍보
- 감시체계

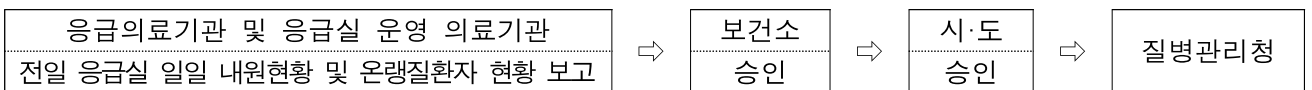

○ 구급차 운영실태 지도점검

구 분	계	병·의원	보건소	119구급대	응급환자 이송업
공공기관	2개소 8대	-	1개소 1대	1개소 7대	-
민간기관	13개소 30대	11개소 11대	-	-	2개소 19대

- 기 간: 2~4월 (보건복지부 실시계획에 의해 변경 가능)
- 대 상: 14개소 31대
- 내 용
 - 구급차 내·외관 및 의료장비 완비 등 세부지침 준수여부
 - 환자이송 시 규정된 이송처치료 준수여부
 - 출동기록 유지여부, 응급구조사 탑승여부 등 운영기준 적합여부 등

□ 소요예산: 총 9,060천원(구비)

약업소 및 마약류 취급업소에 대한 인터넷 자율점검 및 현장점검을 실시하고, 관련 법규에 대한 교육 및 책자배포 등을 통해 법규준수를 유도하여 사전예방적 안전관리체계를 구축하여 국민의 보건향상에 기여하고자 함

□ 사업개요

- 기 간: 연중
- 주요대상 현황

- 의약품 및 의료기기취급업소

(단위: 개소)

계	약국	의약품 도매상	한약 도매상	한방 병의원	안전상비 의약품판매자	의료기기 판매업소	의료기기 수리업소
1,720	258	106	1	153	328	823	51

- 마약류취급업소

(단위: 개소)

계	마약류취급의료업자			마약류 관리자	마약류 소매업자	마약류 도매업자
	병원	의원	동물병원			
948	2	590	31	27	252	46

- 내 용
 - 약업소 및 마약류취급업소 자율점검 실시
 - 현장 기획점검 및 합동점검 실시
 - 약사법, 의료기기법, 마약류관리에 관한 법률 등에 관한 민원처리 및 행정처분

□ 세부추진계획

- 약업소 및 마약류취급업소 자율점검 실시(4~5월)
 - 보건소 홈페이지 및 팩스를 통한 업소별 정기 자율점검 실시
- 약업소 및 마약류취급업소 현장점검 실시(5~10월)
 - 정기 자율점검 실시 후 미제출 업소 및 불성실 작성 업소 현장점검
 - 자율점검 대상업소의 10% 이상
 - 사전 예방적 감시 필요 분야에 대하여 도매상, 약국, 안전상비판매자, 마약류취급업소 등 기획합동감시 실시: 3회(6월, 9월, 11월)

- 의약품 등 표시감시 집중 감시: 2회(4월, 9월)
- 약업소 및 마약류취급업소 관련 법규 책자 배부 및 마약류취급자 교육
 - 마약류통합관리시스템을 통한 마약류취급자교육 온라인 비대면교육(상·하반기)
 - 의료기기법, 마약류관리에 관한 법규 안내 책자 배부: 1회(4월)

□ **소요예산: 총 9,200천원(구비)**

진단용 방사선 발생장치 등의 안전관리와 방사선 관계 종사자의 피폭관리를 지도·점검함으로써 의료용 방사선으로부터의 위해를 최소화하고 국민들에게 안전한 의료환경을 제공하고자 함

□ 사업개요

- 기 간: 연중
- 의료용 방사선 안전관리 대상

구 분	진단용방사선 발생장치		특수의료장비						피폭선량측정		
	기관 (개소)	장치 (대)	계	MRI		CT		MAMMO		기관 (개소)	명
				기관	대	기관	대	기관	대		
총현황	443	1,042	66개소 93대	14	26	17	25	34	41	443	1,197

- 내 용
 - 정기검사 안내 및 적정기간 내 검사여부 및 장치의 적합여부 확인
 - 방사선 관계종사자 피폭측정여부 및 적정신고여부 확인
 - 안전관리책임자 선·해임 신고 점검 및 교육이수 여부 확인

□ 세부추진계획

- 진단용 방사선 발생장치 설치·사용관리
 - 정기검사(1회/3년) 사전안내 및 점검: 매월
 - 정기검사 기간 경과, 정기검사 결과 부적합 등
- 특수의료장비 관리
 - 품질관리검사(서류 1회/1년, 정밀 1회/3년) 안내 및 점검: 매월
- 안전관리책임자 관리
 - 대 상: 427개소 의료기관 427명
 - ※ 총 443개소 중 16개소 적용 배제(주당 방사선사용 총량 10mA·min 이하)
 - 내 용: 신규 선임 안전관리책임자 교육 안내 및 선임 후 1년 내 한국방사선의학재단 주관 교육 이수여부 점검

○ 방사선관계종사자 안전관리

- 대 상: 443개 의료기관 1,197명

- 점검횟수: 분기별 1회(총4회)

- 내 용: 신규 등록 종사자 피폭관리 안내 및 개인피폭선량 측정 점검,
개인피폭선량계 파손·분실 등 부적정 관리사항 등

□ 소요예산: 비예산

식중독 발생 현황 등 데이터를 분석하여 식중독 발생 취약 시기별, 시설별 민.관 협업을 통한 식중독 예방관리로 식중독 제로 건강도시 영등포 구현

□ 사업개요

- 기 간: 연중
- 현 황: 총 업소 9,352개소

(2021. 9.30.기준, 단위: 개소)

총합계	일반음식점	휴게음식점	제과점	집단급식소
9,352	6,727	2,092	204	329
※ 배달음식점 현황: 1,932개소(일반: 1,473, 휴게: 459)				

○ 주요 내용

- 식중독 발생 대비 신속 대응 체계 유지
- 집중관리시설(집단급식소)위생관리 지도·점검
- 계절별 다소비 식품 취급업소 지도점검 및 수거검사
- 소규모 일반음식점(위생취약업소) 식중독 예방 컨설팅
- 배달음식점 위생점검
- 식품자동판매기 위생점검
- 1830 손씻기 교육 실시

□ 세부 추진계획

○ 식중독 발생 대비 신속 대응 체계 유지

- 근무기간: 연중
- 근무시간 및 방법: 24시간(주말·공휴일 포함, 24시간 연락체계 유지)
 - 평일 근무시간 18시까지(위생과 사무실)
 - 평일 18시 이후, 토·일 공휴일(재택근무): 구청 종합상황실(당직실) 연계
- ※ 상황발생시(집단식중독 의심신고 접수 시): 1시간 이내 응소 후 임무 수행

- 식중독 대책반 분야별 역할

구분(분야별)	역 할	해당부서	비고
감시 및 대응	<ul style="list-style-type: none"> • 식중독 신고접수 및 지역사회 모니터링 • 일일 경고보고 	위생과	식품위생팀
	<ul style="list-style-type: none"> • 사례조사서 분석, 역학조사보고서 작성 	보건지원과	감염병관리팀
	<ul style="list-style-type: none"> • 주민홍보 및 보건교육 • 자가격리자 관리 및 지원 	보건지원과	보건기획팀 건강도시팀
원인조사 및 역학조사	<ul style="list-style-type: none"> • 환경조사 총괄 • 식품·환경검체 수거 및 검사의뢰(이송) • 식자재 조사(생산유통) 유관기관 협조(식약처 등) • 추정 원인식품, 감염원 오염경로 조사 • 식중독 원인조사 보고서 작성(보건지원과 조사결과 통보) 	위생과	식품위생팀 식품안전팀
	<ul style="list-style-type: none"> • 노출자·유증상자 조사(사례조사) • 접촉자 추적 관리 • 현장소독·방역소독 • 역학조사 및 환자후송 유관기관 협조(소방서, 질병관리본부 등) 	보건지원과	감염병관리팀
실험·진단	<ul style="list-style-type: none"> • 인체검체 채취, 검사실시·의뢰(이송) • 검사결과 취합 및 분석(보건지원과 통보) • 실험실 감시체계 운영 	의약과	검진팀

○ 시설별(집단급식소) 위생 관리 지도.점검

- 대 상: 집단급식소 329개소(학교급식소 44개교 포함)
- 집단급식소 신고 업소

(2021.9.30.기준, 단위: 개소)

구분 합계	산업체	병원	사회복지 시 시설	어린이집 (50인이상)	유치원	청소년 시 시설	학교	공공기관
331	74	33	16	108	25	1	44	30

- 추진기간

구분	학교급식소	산업체 및 병원	어린이집	유치원, 관공서, 사회복지시설, 청소년 시설
점검시기	2월, 8월 ※ 개학전	5월	9월	10월

- 점검방법: 1차 소비자식품위생감시원을 통한 점검 후
부적합 급식소에 대하여 2차 공무원 현장확인 점검 실시
- 점검내용: 식자재 관리 상태, 배급식관리, 식품의 위생적 취급기준 준수여부 등

○ 하절기 다소비식품 취급 식품접객업소 집중 지도.점검 및 수거검사

- 업소현황

(2021.9.30.기준, 단위: 개소)

합 계	수산물	김 밥	냉 면	제과·빙수
427	167	109	50	101

- 점검업소: 200개소 이상
- 점검방법: 소비자식품위생감시원을 통한 1차 점검 후 부적합 업소에 대하여 2차 공무원 현장 확인 점검
- 점검내용: 식자재 보관·조리장 위생상태 및 개인위생관리 등 위주 점검
- 수거검사: 20건 이상(수족관수 및 여름철 성수식품(냉면, 육수, 김밥등))

○ 위생취약업소 식중독 예방 컨설팅 실시(연중)

- 소규모 음식점 현황: 3,510개소(일반음식점 중 영업장 면적 60㎡ 이하)
- 컨설팅 대상 업소: 700개소 이상(민원유발 업소 및 다중이용시설 주변 업소)
- 점검방법: (1차) 소비자식품위생감시원을 통한(2인1조)을 통한 컨설팅
(2차) 공무원 또는 소비자 감시원을 통한 행정지도 이행여부 확인
- 컨설팅내용
 - 식자재 보관·조리장 위생상태 및 개인위생관리 등 위주
 - 조리종사자 손, 도마·칼 등 조리기구 간이오염도(ATP)측정 등 현장지도

○ 배달음식점 지도 점검(테마별 연4회)

- 점검대상: 1,932개소
- 점검시기: 족발.보쌈 취급업소(5월), 치킨(6월), 김밥(7월), 어패류(10월)
- 점검방법
 - 소비자식품위생감시원에 의한 전수점검 후 안전성이 의심되는 식품 수거 검사의뢰 (보건환경연구원 미생물 관리팀)
- 점검결과 조치
 - 위반업체는 행정처분 등 조치하고 3개월 이내 재 점검 실시 하여 개선 여부 확인
 - 무신고 업체 및 고의 상습적 위반자는 고발 조치 병행

○ 식품자동판매기 지도·관리

- 식품자동판매기 현황

(2021.9.30.기준, 단위: 개소)

합 계	당산동	대림동	도림동	문래동	신길동	양평동	여의동	영등포동
229개소/398대	32/42	25/25	9/11	15/23	40/58	30/38	38/96	46/112

- 식품자동판매기 전수 점검: 상반기(4월), 하반기(11월)
- 점검방법: 소비자식품위생감시원을 통한 1차 점검 후 부적합 업소에 대하여 2차 공무원 현장 확인 점검
- 점검결과에 따른 조치
 - 무단폐업(시설물 멸실), 고장 노후 자판기: 직권폐업 진행 및 자진폐업 유도
 - 위생불량 자판기: 2차 점검시 미시정한 업소는 관계법에 의거 행정 처분
 - 적합판정 자판기: 위생점검필증 부착 및 점검결과 기록

○ 식중독 예방 교육 및 홍보

- 식품위생 집합교육 대상 및 교육기간

대 상	교육횟수	교육시기
사회복지시설 조리 종사자(16개소)	1회	6월
일반음식점 기존영업자(6,470개소)	6회	6월, 11월
소비자 식품위생감시원(100명)	2회	6월, 11월

- 1830 올바른 손씻기를 통한 식중독 예방 교육
 - 뷰박스 대여: 어린이집, 유치원 등 희망시설
 - 찾아가는 손씻기 체험교육: 관내 초등학교 학생
- 식중독 예방 홍보관 운영: 일반음식점 기존 영업자 집합교육 기간
- 식중독 예방 대구민 홍보
 - 집중홍보기간: 7월~9월(여름), 12월~1월(겨울)
 - 홍보매체: 전광판, 구홈페이지, 소식지, 유관단체회의자료 등
- 식중독 예방 캠페인 실시(6월, 11월)
- 식중독지수 휴대폰 문자알림 서비스
 - 운영기간: 5월~ 9월(토.일요일 및 공휴일 제외)
 - 전송방법

① 식약처 홈페이지 '식중독지수' 확인 (09시기준, 서울지역) ② 식중독지수 71이상(경고단계) 확인 시 ③ 행정포털 문자전송시스템에서 지수별 내용을 입력하여 대상자에게 당일 식중독 지수 및 예방내용 전송	단계	식중독지수	문 자 전 송 내 용
	위험	【86이상】	식중독 발생가능성 매우 높으므로 식중독 예방에 각별한 경계요망
	경고	【71~85】	식중독 발생가능성 높으므로 식중독 예방에 경계요망
	주의	【55~70】	식중독 발생가능성 중간단계이므로 식중독 예방에 주의요망
	관심	【55미만】	식중독 발생가능성 낮으나 식중독 예방에 지속적 관심요망

· 식중독지수발송대상

구분	집단급식소			대형 음식점	구 공무원			
	학교	어린이집	그 외		6급이상	구의원	시의원	
합계	식약처발송(144)			서울시 발송(421)		우리구발송(616)		
1,022	44	106	180	245	426	17	4	

※ 일반음식점 영업자 전체(6,727명) 대상

⇒개인정보(핸드폰 번호) 동의 미확보에 따른 한국외식업 중앙회 e-mail을 통한 당일 식중독 예측 지수를 전송

- 식중독지수 알림 전광판 설치 지원: 미설치업소 71개소

· 식중독 지수 전광판 설치 현황

(2021.9.30.기준, 단위: 개소)

구분	총계	산업체	병원	사회복지 시설	어린이집	유치원	공공기관	학교	식품 납품업체
	362	74	33	16	106	25	30	44	34
설치업소	291	44	32	16	100	25	30	44	-
미설치업소	71	30	1	-	6	-	-	-	34

· 신규 집단급식 시설 지원 및 수리비 지원

· 집단급식소 지도점검과 병행하여 고장 등 사유로 교체 대상업소 설치 지원

□ 추진일정

- 집중관리시설 위생 관리 지도·점검: 연2회(3월,8월)
- 계절별 다소비 식품취급업소 지도·점검 및 수거 검사 실시: 7월~8월
- 위생취약업소 식중독 예방 컨설팅 실시: 연중
- 50인 미만 집단시설 식중독 예방 컨설팅: 연2회(3월, 9월)
- 배달음식점 지도·점검: 7~8월
- 식품자동판매기 지도·점검: 연2회(4월,11월)
- 식중독 예방 교육 및 홍보: 4월~11월

□ 소요예산: 총 137,000천원(구비: 137,000천원(100%))

식품접객업소 위생관리를 지속적으로 지도·단속을 실시함으로써 영업장의 위생관리와 감염병 확산 예방등 국민의 식품위생 환경조성에 만전을 기하고자 함

□ 사업개요

- 사업시기: 연중
- 대상업소: 9,371개소

(2021.9.30.기준, 단위: 개소)

합 계	일반음식점	휴게음식점	제과점	유 흥	단 란
9,294	6,727	2,092	204	138	133

○ 내 용

- 유흥시설(유흥·단란, 야간 주류 전문 취급업소) 등 지도 점검
- 무허가(무신고) 식품접객업소 단속
- 자치구 교차 및 민·관 합동 지도 점검
- 옥외영업 신고 식품접객업소 지도·점검
- 감염병(코로나 19)확산 예방을 위한 지도·점검

□ 세부 추진계획

- 유흥시설(유흥·단란, 야간 주류 전문취급업소) 지도 점검
 - 점검대상: 292개소(단란: 120개소, 유흥: 135개소, 클럽: 2개소)
 - 점검내용: 객실잠금장치 등 시설기준, 유흥접객행위, 감염병 예방 수칙 등
- 무허가(무신고) 식품접객업소 단속
 - 점검대상: 기존 영업소(18개소) 및 신규 발생 업소(1개소)
 - 점검내용: 업소 재고발 조치 및 실시간 현황조사 실시
- 카페형 일반음식점 지도 단속
 - 단속대상: 카페형 일반음식점 35개소(당산: 23개소, 도림7개소, 대림:5개소)
 - 단속방법: 부정기적 불시 단속
 - 점검내용: 일반음식점에서 할수 없는 유흥접객 등 불법영업행위 중점 단속

○ 옥외영업 신고 식품접객업소 지도, 점검

- 옥외영업 신고 식품접객업소 현황(23개소)

(2021.9.30.기준, 단위: 개소)

합계	영등포동	여의도동	당산동	문래동	양평동	대림동
23개소	3	10	3	4	1	2

※ 2021년 9월 30일 기준이며, 매월 신고업소가 증가하고 있으므로, 2022년 대상 업소 100개소 이상으로 전망

- 주요내용

- 옥외 영업업소 위생 점검 실시(5월~10월, 월 1회)
 - 현장ATM(간이오염도)측정 및 덮개 등의 사용 점검
- 상시모니터링 실시: 동별 거주하는 소비자식품위생감시원을 활용하여 야간시간대, 주말시간대의 상시 위생 점검
- 옥외영업 허용업소 표지판 설치 및 점유면적 구획선 조정 지도
(옥외영업 허용업소와 영업장외 불법영업업소를 구분하기 위한 「옥외영업허용업소」 표지판 제작 제공)

○ 계절별·테마별 기획·지도점검 (2인1조, 2개반, 공무원2, 식품위생감시원2)

- 주요내용

- 청소년 유해업소 집중 점검
- 클럽등 유사형태 업소 특별 단속
- 가을 나들이철 대비 다중이용시설 주변 특별 위생점검
- 7080 라이브 카페 및 주류전문 취급업소 지도·점검

○ 코로나19 대응 식품접객업소 지도 단속

- 대상:9,270개소(유흥 279개소, 음식점 8,989개소, 자유업(홀덤펍, 편의점) 466개)

(단위: 개소)

총 계	유흥시설(279개소)			음식점(8,989개소)				기타(자유업)	
	유흥주점	단란주점	콜라텍(자유업)	일반	휴게	제과	홀덤펍	홀덤펍	편의점
9,771	138	133	8	6,727	2,092	204	3	2	464

- 점검내용: 단계별 위험시설·활동에 대한 정밀한 방역체계 적용 점검

추진일정

- 유흥시설(유흥·단란, 야간 주류 전문취급업소) 지도 점검: 연중
- 무허가(무신고) 식품접객업소 단속: 연중
- 카페형 일반음식점 지도 단속: 주2회
- 자치구 민.관 합동 점검: 4회(분기별 1회)
- 계절별 테마별 지도 단속: 연 4회 이상
- 코로나19 대응 식품접객업소 지도 단속: 연중

소요예산: 총13,800천원(구비 13,800천원(100%))

일상생활과 밀접한 공중위생업소에 대한 지도점검과 위생서비스 수준 평가를 실시하여 위생수준을 향상시키고 구민 건강보호에 기여하고자 함

□ **사업개요**

○ 추진기간: 연중

○ 추진내용

- 공중위생업소 준수사항 등 지도·점검 추진
 - 공중위생업소 민관합동 지도·점검
 - 공중위생 감염병 확산 예방을 위한 영업장 점검·단속
 - 공중위생업소 자율점검
- 공중위생업소 서비스 평가
- 공중위생업소 수거검사

□ **세부 추진계획**

○ 공중위생업소 준수사항 등 지도·점검 추진

- 공중위생업소 민관합동 지도·점검
 - 대 상: 공중위생업소(숙박, 미용, 목욕, 이용, 세탁, 건물위생관리업)
 - 점검인원: 20명(공무원 3명, 명예공중위생감시원 17명)
 - 점검사항: 시설 및 설비 기준, 위생관리의무 등 준수여부 점검
- 감염병 확산예방을 위한 영업장 점검·단속
 - 대 상: 공중위생업소(숙박, 미용, 목욕, 이용)
 - 점검인원: 20명(공무원 3명, 명예공중위생감시원 17명)
 - 점검사항: 사회적 거리두기 조정에 따른 방역지침 준수여부
- 공중위생업소 자율점검
 - 대 상: 6개 업종 1,876개소 (2021.9.30.기준, 단위: 개소)

총 계	미용업	이용업	목욕업	세탁업	건물위생관리업	숙박업
1,876	1,095	131	41	166	244	199
점검시기	4월	5월	5월	6월	7월	9월

- 점검방법: 영업주가 자율점검포 항목별로 점검 후 구청에 점검포 제출
- 미제출업소: 명예공중위생감시원 활용 현장 지도·점검 실시

○ 공중위생업소 서비스 평가

- 사업기간: 9월~11월
- 사업대상: 3개 업종 406개소
- 사전컨설팅 실시
 - 대 상: 85개소(2020년 평가등급 80점 미만 백색등급 업소)
 - 내 용: 주2회 컨설팅을 실시하여 서비스 향상도록 지도
- 서비스평가반 구성 및 운영: 공중위생담당공무원 2명, 명예공중위생감시원 17명
- 업종별 평가항목

구 분	숙박업	목욕장업	세탁업
평가항목	33개	43개	31개
일반현황	업소명, 주소, 영업자, 연락처, 행정처분이력 등 (7개)	업소명, 주소, 영업자, 연락처, 행정처분이력 등 (11개)	업소명, 주소, 영업자, 연락처, 행정처분이력 등 (6개)
준수사항	게시현황, 소독, 객실, 먹는물 관리 등(8개)	게시현황, 조명상태, 발한실 관리 등(19개)	세탁물, 유기용제 관리 등(4개)
권장사항	소화기비치, 물품관리, 욕실관리 등(18개)	소화기관리상태, 미끄럼방지, 식품판매 등 (13개)	작업대 세탁물 인수증 교부 등 (21개)

- 조치사항
 - 구홈페이지 위생관리 등급 공표 및 우수업소 로고안내판 제작 수여
 - 미달항목 업소에 대한 지속적인 컨설팅 실시
 - 백색등급 업소 중점 지도점검으로 녹색등급 업소로 전환유도
- 최우수업소 공표 결과 보고: 2023. 1월

○ 공중위생업소 위생용품 수거검사

- 대 상: 위생용품 제조·운영·판매업소
- 현 황: 위생용품제조업 1개소, 위생처리업 1개소, 목욕장업 41개소, 먹는샘물 1개소(서울시 지정 마트), 위생용품 판매소 15개소
- 검사품목: 물수건, 물티슈, 욕조수, 먹는물샘물 등
- 검사의뢰: 서울시 보건환경연구원
- 검사항목: 위생용품 규격기준(외관, 이물, 대장균, 세균수 등) 등

□ **추진일정**

○ **공중위생업소 준수사항 등 지도·점검 추진**

- 공중위생업소 민관합동 지도·점검: 연중
- 감염병 예방을 위한 영업장 점검·단속: 사회적 거리두기 단계별 수시 집중 단속
- 공중위생업소 자율점검: 4월~9월

○ **공중위생업소 서비스 평가: 9월~11월**

○ **공중위생업소 수거검사**

- 유통중인 먹는샘물: 4회(분기별1회)
- 목욕장 욕조수: 11월
- 위생용품: 5월, 10월

□ **소요예산: 총 26,000천원(구비 26,000천원(100%))**

식품 소비 트렌드 등 식생활 환경 변화에 대응하고 생산부터 소비단계까지 체계적인 식품안전관리를 실현하여 국민이 신뢰할 수 있는 식품 안전 환경을 조성하고자 함.

□ 사업개요

- 기 간: 연중
- 대 상: 식품제조·가공업소, 식품 판매업소, 건강기능식품 판매업소 등
- 내 용
 - 업종별 지도점검 및 자율점검
 - 식품 등의 수거·검사
 - 식품 허위·과대광고 관리

□ 세부 추진계획

○ 식품제조·가공업소 지도점검

(2021.9.30.기준, 단위: 개소)

합계	빵/떡류	소스류	음료/다류	과자	절임류	기타가공품	두부	그 외 식품
98	18	13	30	6	3	13	4	11

- 정기점검: 연중 1회 이상 전수 점검(전년도 위반업소 중점 점검)
- 기획점검: 연중 5회 이상 점검(2월, 6월, 8월, 9월, 12월)
 - 명절, 하절기, 나들이철, 김장철 등 성수식품 제조업소 특별 점검 실시

○ 식품판매업소 등 자율점검

- 대 상: 즉석판매제조·가공업, 건강기능식품판매업 등 2,851개소

(2021.9.30.기준, 단위: 개소)

합계	즉석판매 제조·가공업	건강기능식품		식품 소분업	식품 운반업	유통전문 판매업	집단급식소 식품판매업
		일반판매업	유통전문판매업				
2,851	712	1,543	146	97	27	293	33

※식품제조가공업 기타 식품판매업 제외

- 내 용: 업종별 자율점검 후 미실시 업소 현장방문 점검하여 위반업소 행정처분 조치

○ 식품 등의 수거·검사

- 목 표: 300건 이상

- 수거품목: 수입식품(건강기능식품 등), 계절별성수식품(음료류, 커피 등)
시민다소비식품(두부류, 건포류 등), 어린이기호식품(과자류, 빵류 등)

- 내 용

· 보건환경연구원 검사결과에 따라 압류·회수·폐기처분 및 행정처분 조치

□ 추진일정

○ 식품제조 가공업소 지도 점검: 연중

○ 식품판매업등 자율점검: 6월~11월

○ 식품등의 수거 검사: 연중

○ 식품 허위·과대광고 관리: 연중

□ 소요예산: 총 8,890천원(구비 8,890천원(100%))

IV. 신규·중점 추진사업

연번	사 업 명	쪽
----	-------	---

- ① 아동·청소년 마음건강 시스템 구축 66
- ② 생활터 중심의 구강보건 사업 68
- ③ 어린이 급식 안전 프로젝트 70

아동·청소년 정신건강문제 조기 발견 및 치료 환경에 유입할 수 있는 전문적, 체계적인 시스템을 구축함으로써 정신과적 문제 예방 및 정신건강증진 도모

□ 추진근거

- 정신건강증진 및 정신질환자 복지서비스 지원에 관한 법률 제 4조
- 2021년 정신건강사업 안내(보건복지부 지침)

□ 사업개요

- 추진기간: 연 중
- 추진대상: 취학 전 아동, 초·중·고등학생, 학교 밖 청소년, 보호자 등
- 주요내용
 - 취학 전 아동(부모, 교사) 찾아가는 마음건강 지원
 - 취학 전 아동 및 초등학생 부모 대상 마음건강 부모학교 운영
 - 정서행동특성검사 결과 관심군 및 취약계층 집중관리 프로그램 운영

□ 세부추진계획

- 취학 전 아동 집중 마음성장 지원
 - 기 간: 3~7월
 - 대 상: 100명/82개소(관내 어린이집 및 유치원 아동)
 - 내 용: 척도지(ADHD, 우울)활용검사, 정서·행동 이상소견아 발견 어린이집 교사, 부모대상 교육 실시, 이상소견 아동 추구관리
- “마음건강 부모학교” 운영
 - 기 간: 2~5월
 - 대 상: 100명(취학 전 아동 50명, 초등학생 부모 50명)
 - 내 용: 4회 차 교육, 교육 전·후 부모양육태도검사 및 상담 등

회차	주 제(안)	강 사	비고
1회차	아동·정서발달 행동특성 및 올바른 부모 역할	정신건강의학과전문의	교육 대상에 따라 내용 및 회수 등 변경 가능
2회차	아동 신체관리(안전사고 및 예방관리)	소아청소년과 전문의	
3회차	아이가 보내는 SOS 신호 귀 기울이기	부모교육 강사	
4회차	긍정적 훈육법	임상심리사	

○ 초·중·고교 학생 정신건강문제 조기개입 지원(44개교)

- 기 간: 2022. 3~11월
- 대 상: 50명(정서행동특성검사 결과 관심군, 취약계층 등)
- 내 용: 심층면담 평가, 소아청소년과 전문의 상담, 교육 프로그램 운영 등

○ 취약 아동·청소년 집중관리 지원 <신규>

- 지역아동센터 고위험군 발굴 및 집단프로그램(10회기)
- 저소득층 대상 검사 및 치료비 지원(1인당 40만원 이내)
- 학교밖 친구들 프로그램 및 교육지원(3회/30명)

□ 추진일정

- 마음건강 부모학교 대상자 모집: 1~2월
- 취학 전 아동 집중 마음성장 지원: 3~7월
- 초·중·고교 학생 정서행동특성검사 결과 조기개입 지원: 3~11월

□ 소요예산: 총 76,945천원(기 26,147, 시 26,147, 구비 24,651)

영구치를 평생 튼튼하게 사용하기 위해 혼합치열기인 초등학생에게 생활 속 실천을 위한 구강보건교육 및 불소도포 사업을 확대, 시행하여 치아우식 예방 및 자가 구강관리 능력을 향상시키고자 함

□ 추진방향

- 구강보건교육을 통한 올바른 칫솔질로 바른 구강건강 습관 형성
- 구강질환 예방관리 서비스 제공으로 치아우식증 예방

□ 사업개요

- 기 간: 3월 ~ 12월
- 대 상: 관내 23개교 초등학교 학생
- 주요 사업내용
 - 눈높이 맞춤형 바른 양치교육 등 구강관리방법 안내
 - 구강검진 및 치아우식증 예방을 위한 무료 불소도포 시행

□ 세부 추진계획

- 초등학교 구강보건교육 <확대>
 - 대 상: (기존) 초등학교 1학년 2,239명 ⇒ (확대) 초등학교 1·4학년 학생 3,460명
 - 내 용
 - 올바른 칫솔질 방법 및 점심직후 칫솔질 실천 교육
 - 구강보조용품 사용법 및 구강질환 예방법 교육
- 초등학생 무료불소도포 사업 <신규>
 - 대 상: 관내 초등학생 1,000명
 - 내 용
 - 개별 구강검진 및 구강보건교육
 - 전문가 불소도포

추진일정

구 분	1월	2월	3월	4월	5월	6월	7월	8월	9월	10월	11월	12월
초등학교 구강보건교육		계획	모집	1학년 교육					4학년 교육			결과 보고
초등학생 무료 불소도포사업	연중 추진											

소요예산: 총 58,414천원(구비)

「어린이 식생활안전관리 특별법」 개정(‘21.12.30. 시행)으로, 영양사가 없는 모든 어린이 급식시설에 대한 급식관리 지원이 의무화됨에 따라 급식시설 지원 확대와 서비스 강화를 통하여 어린이들의 식품 안전, 영양 관리 및 건강한 성장을 도모하고자 함.

□ 사업개요

- 개 소 일: 2020. 9. 2.
- 장 소: 경인로 900 여의도더리브스타일 102동 B103호
(사무실, 회의실, 조리실, 어린이교육실 등)
- 구 성: 11명(센터장 1명, 직원 10명)
- 운영기관: 이화여자대학교 산학협력단
- 위탁기간: 2020. 7. 2. ~ 2022.12.31.
- 운영내용: 위생·안전 및 영양관리 순회방문 지도, 위생 및 영양 교육 운영, 연령별 식단 및 레시피 보급 등 어린이 급식시설 급식관리 지원
- 급식시설 지원대상: 239개소

(2021.9.30. 기준 / 단위:개소)

구분	계			어린이집			유치원			아동복지시설			
	전체 시설	지원시설		전체 시설	지원시설		전체 시설	지원시설		전체 시설	지원시설		
		'21	'22		'21	'22		'21	'22		'21	'22	
계	296	171	239	237	166	213	37	5	9	22	0	17	
의무등록시설 (239개소)	20명 이하	105	64	105	103	64	103	0	0	0	2	0	2
	21명~50명 이하	90	65	90	71	63	71	4	2	4	15	0	15
	51명~99명 이하	44	42	44	39	39	39	5	3	5	0	0	0

※ 등록급식소 296개소 중 의무등록시설 239개소 전수 지원 (영양사 보유시설 57개소 제외)

○ 주요추진사업

- 급식관리 순회방문: 위생·안전관리 지도, 영양관리 지도
- 대상별 위생·안전 및 영양 교육: 어린이 교육, 조리원 교육, 원장 및 교사 교육 등
- 정보 제공: 식단 및 레시피 제공, 소식지 발간 등

□ 세부 추진계획

○ 어린이 급식시설 순회방문

- 위생·안전관리: 위생·안전관리 실태 조사 및 자료 수집, 컨설팅 등
- 영양관리: 국 염도측정, 식재료 검수, 식단 감수 등

○ 조리원 방문 위생교육

- 위생교육: 깨끗한 조리실 만들기 원산지 표시사항 작성하기 식재료 보관하기 등
- 안전식중독 예방 교육: 소화기취급요령 및 시기별 계절별 식중독 예방교육
- 집합교육: 자외선살균소독기 사용법 및 건강한 저염, 저당 간식 조리실습

○ 어린이집원장 및 교사교육

- 원 장: 위생·안전·식중독·스트레칭·영양교육 및 식품알레르기 바로알기 등
- 교 사: 식품알레르기 바로알기

○ 어린이, 학부모 교육

- 어린이: 어린이 위생·안전·영양·인형극
- 학부모: 주방도구의 올바른 사용방법 및 부모와 함께하는 채소 편식 교육

○ 식단 및 레시피: 홈페이지 통합 정보 제공

○ 소식지 발간: 가정통신문 및 소식지 발간

□ 추진일정

- 어린이집 순회방문·위생·안전관리: 연 6회
- 어린이집 영양관리: 연 3회
- 조리원위생교육: 연 6회
- 어린이집원장 및 교사교육: 연 1회
- 학부모 및 어린이 교육: 연 1회

□ 소요예산: 총 526,000천원 (국 157,500(30%), 시 183,750(35%), 구 184,750(35%))